



Kraftfahrt-Bundesamt

DE-24932 Flensburg

Allgemeine Betriebserlaubnis (ABE) National Type Approval

ausgestellt von:

Kraftfahrt-Bundesamt (KBA)

nach § 22 in Verbindung mit § 20 Straßenverkehrs-Zulassungs-Ordnung (StVZO)
für einen Typ des folgenden Genehmigungsobjektes

Gabelfedern für KRad

issued by:

Kraftfahrt-Bundesamt (KBA)

according to § 22 and 20 Straßenverkehrs-Zulassungs-Ordnung (StVZO) for a type
of the following approval object

fork spring for motorcycle

Genehmigungsnummer: **91320*07**

Approval number:

1. Genehmigungsinhaber:
Holder of the approval:
Hyperpro Sales B.V.
NL-4251 LR WERKENDAM
2. Gegebenenfalls Name und Anschrift des Bevollmächtigten:
If applicable, name and address of representative:
Entfällt
Not applicable
3. Typbezeichnung:
Type:
SPA



Kraftfahrt-Bundesamt

DE-24932 Flensburg

2

Genehmigungsnummer: **91320*07**

Approval number:

4. Aufgebrachte Kennzeichnungen:

Identification markings:

Ausführungsbezeichnung

Version designation

Genehmigungszeichen

Approval identification

Hersteller oder Herstellerzeichen

Manufacturer or registered manufacturer`s trademark

5. Anbringungsstelle der Kennzeichnungen:

Position of the identification markings:

Siehe Punkt 1.4. des Prüfberichtes

See point 1.4. of the test report

6. Zuständiger Technischer Dienst:

Responsible Technical Service:

Typprüfstelle Fahrzeuge/Fahrzeugteile der TÜV Rheinland Kraftfahrt GmbH

DE-51105 Köln

7. Datum des Prüfberichts des Technischen Dienstes:

Date of test report issued by the Technical Service:

25.05.2021

8. Nummer des Prüfberichts des Technischen Dienstes:

Number of test report issued by that Technical Service:

194KA0024-01

9. Verwendungsbereich:

Range of application:

Das Genehmigungsobjekt „Gabelfedern für KRad“ darf nur zur Verwendung gemäß:

The use of the approval object „fork spring for motorcycle“ is restricted to the application listed:

Punkt 2. des Prüfberichtes

Point 2. of the test report

unter den angegebenen Bedingungen an den dort aufgeführten bzw. beschriebenen Kraftfahrzeugen feilgeboten werden.

The offer for sale is only allowed on the listed vehicles under the specified conditions.



Kraftfahrt-Bundesamt

DE-24932 Flensburg

3

Genehmigungsnummer: **91320*07**

Approval number:

10. Bemerkungen:

Remarks:

**Es gelten die im o.g. Gutachten nebst Anlagen festgehaltenen Angaben.
The indications given in the above mentioned test report including its annexes shall apply.**

**Die Anforderungen des Artikels 51, Absätze 1, 2, 4, 5 der Verordnung (EU) Nr. 168/2013 - Teile oder Ausrüstungen, von denen ein erhebliches Risiko für das einwandfreie Funktionieren wesentlicher Systeme ausgehen kann - weitere Anforderungen -sind sinngemäß erfüllt.
The requirements of Article 51, paragraphs 1, 2, 4, 5 of the Regulation (EU) No 168/2013 - Parts or equipment that may pose a serious risk to the correct functioning of essential systems - related requirements - are met.**

11. Änderungsabnahme gemäß § 19 (3) StVZO:

Acceptance test of the modification as per § 19 (3) StVZO:

**Nicht notwendig
Not required**

12. Die Genehmigung wird **erweitert**

Approval is **extended**

13. Grund (Gründe) für die Erweiterung der Genehmigung (falls zutreffend):

Reason(s) for the extension (if applicable):

**Redaktionelle Änderungen
Editorial changes**

Aktualisierung des Verwendungsbereiches

Update of the range of application

14. Ort: **DE-24932 Flensburg**

Place:

15. Datum: **31.05.2021**

Date:

16. Unterschrift: **Im Auftrag**

Signature:

Nino Pommerencke





Kraftfahrt-Bundesamt

DE-24932 Flensburg

4

Genehmigungsnummer: **91320*07**

Approval number:

Anlagen:

Enclosures:

Gemäß Inhaltsverzeichnis

According to index



Kraftfahrt-Bundesamt

DE-24932 Flensburg

Inhaltsverzeichnis zu den Beschreibungsunterlagen Index to the information package

Nummer der Genehmigung: **91320*07**
Approval No.

Ausgabedatum: **08.02.2012**
Date of issue:

letztes Änderungsdatum: **31.05.2021**
last date of amendment:

Nebenbestimmungen und Rechtsbehelfsbelehrung
Collateral clauses and instruction on right to appeal

Prüfbericht(e) Nr.:	Datum:
Test report(s) No.:	Date
114KA0002-00	20.09.2011
GTÜ StVZO22-14004.00	28.04.2014
GTÜ StVZO22-14004.01	05.02.2015
GTÜ StVZO22-14004.02	08.03.2016
GTÜ StVZO22-14004.03	21.02.2017
GTÜ StVZO22-14004.04	24.02.2019
194KA0024-00	14.01.2020
194KA0024-01	25.05.2021

Beschreibungsbogen Nr.:	Datum:
Information document No.:	Date
Entfällt	
Not applicable	

Liste der Änderungen:	Datum:
List of modifications:	Date
Siehe Anlage "Liste der Änderungen" des Prüfberichtes	
See appendix "List of modifications" of the test report	



Kraftfahrt-Bundesamt

DE-24932 Flensburg

Nummer der Genehmigung: **91320*07**

- Anlage -

Nebenbestimmungen und Rechtsbehelfsbelehrung

Nebenbestimmungen

Jede Einrichtung, die dem genehmigten Typ entspricht, ist gemäß der angewendeten Vorschrift zu kennzeichnen.

Das Genehmigungszeichen lautet wie folgt:

KBA 91320

Die Einzelerzeugnisse der reihenweisen Fertigung müssen mit den Genehmigungsunterlagen genau übereinstimmen. Änderungen an den Einzelerzeugnissen sind nur mit ausdrücklicher Zustimmung des Kraftfahrt-Bundesamtes gestattet.

Änderungen der Firmenbezeichnung, der Anschrift und der Fertigungsstätten sowie eines bei der Erteilung der Genehmigung benannten Zustellungsbevollmächtigten oder bevollmächtigten Vertreters sind dem Kraftfahrt-Bundesamt unverzüglich mitzuteilen.

Verstöße gegen diese Bestimmungen können zum Widerruf der Genehmigung führen und können überdies strafrechtlich verfolgt werden.

Die Genehmigung erlischt, wenn sie zurückgegeben oder entzogen wird, oder der genehmigte Typ den Rechtsvorschriften nicht mehr entspricht. Der Widerruf kann ausgesprochen werden, wenn die für die Erteilung und den Bestand der Genehmigung geforderten Voraussetzungen nicht mehr bestehen, wenn der Genehmigungsinhaber gegen die mit der Genehmigung verbundenen Pflichten - auch soweit sie sich aus den zu dieser Genehmigung zugeordneten besonderen Auflagen ergeben - verstößt oder wenn sich herausstellt, dass der genehmigte Typ den Erfordernissen der Verkehrssicherheit oder des Umweltschutzes nicht entspricht.

Das Kraftfahrt-Bundesamt kann jederzeit die ordnungsgemäße Ausübung der durch diese Genehmigung verliehenen Befugnisse, insbesondere die genehmigungsgerechte Fertigung sowie die Maßnahmen zur Übereinstimmung der Produktion, nachprüfen. Es kann zu diesem Zweck Proben entnehmen oder entnehmen lassen. Dem Kraftfahrt-Bundesamt und/oder seinen Beauftragten ist ungehinderter Zutritt zu Produktions- und Lagerstätten zu gewähren.

Die mit der Erteilung der Genehmigung verliehenen Befugnisse sind nicht übertragbar. Schutzrechte Dritter werden durch diese Genehmigung nicht berührt.

Rechtsbehelfsbelehrung

Gegen diese Genehmigung kann innerhalb eines Monats nach Bekanntgabe Widerspruch erhoben werden. Der Widerspruch ist beim **Kraftfahrt-Bundesamt, Fördestraße 16, DE-24944 Flensburg**, schriftlich oder zur Niederschrift einzulegen.



Kraftfahrt-Bundesamt

DE-24932 Flensburg

2

Approval No.: 91320*07

- Attachment -

Collateral clauses and instruction on right to appeal

Collateral clauses

All equipment which corresponds to the approved type is to be identified according to the applied regulation.

The approval identification is as follows: - see German version -

The individual production of serial fabrication must be in exact accordance with the approval documents. Changes in the individual production are only allowed with express consent of the Kraftfahrt-Bundesamt.

Changes in the name of the company, the address and the manufacturing plant as well as one of the parties given the authority to delivery or authorised representative named when the approval was granted is to be immediately disclosed to the Kraftfahrt-Bundesamt.

Breach of this regulation can lead to recall of the approval and moreover can be legally prosecuted.

The approval expires if it is returned or withdrawn or if the type approved no longer complies with the legal requirements. The revocation can be made if the demanded requirements for issuance and the continuance of the approval no longer exist, if the holder of the approval violates the duties involved in the approval, also to the extent that they result from the assigned conditions to this approval, or if it is determined that the approved type does not comply with the requirements of traffic safety or environmental protection.

The Kraftfahrt-Bundesamt may check the proper exercise of the conferred authority taken from this approval at any time. In particular this means the compliant production as well as the measures for conformity of production. For this purpose samples can be taken or have taken. The employees or the representatives of the Kraftfahrt-Bundesamt may get unhindered access to the production and storage facilities.

The conferred authority contained with issuance of this approval is not transferable. Trade mark rights of third parties are not affected with this approval.

Instruction on right to appeal

This approval can be appealed within one month after notification. The appeal is to be filed in writing or as a transcript at the **Kraftfahrt-Bundesamt, Fördestraße 16, DE-24944 Flensburg.**

Gutachten Nr: : 194KA0024-01
Prüfgegenstand : Austauschgabelfedern für Krafträder
Typ : SPA
Hersteller : Hyperpro Sales B.V.

GUTACHTEN

gemäß §22 StVZO in Verbindung mit §20 StVZO

Genehmigung **KBA 91320**

Gliederung des Prüfberichts

Absatz Nr.

0. Allgemeine Angaben

1. Beschreibung der Umrüstung und Angaben zum Fahrzeugteil

2. Verwendungsbereich

3. Prüfgrundlagen, durchgeführte Prüfungen und Prüfbedingungen

4. Prüfergebnisse

5. Anlagen

6. Schlussbescheinigung

Dieser Prüfbericht darf nur vom Auftraggeber und nur in vollem Wortlaut vervielfältigt und veröffentlicht werden. Eine auszugsweise Vervielfältigung und Veröffentlichung des Prüfberichtes ist nur nach schriftlicher Genehmigung des Technischen Dienstes zulässig.

Gutachten Nr: : 194KA0024-01
Prüfgegenstand : Austauschgabelfedern für Krafträder
Typ : SPA
Hersteller : Hyperpro Sales B.V.

0. Allgemeine Angaben

- 0.1. Fabrikmarke (Firmenname des Herstellers) : Hyperpro Sales B.V.
0.2. Name und Anschrift des Herstellers : Hyperpro Sales B.V.
Hulsenboschstraat 26
NL – 4251LR Werkendam
0.3. Name und Anschrift des Antragstellers : siehe 0.2.

1. Beschreibung der Umrüstung und Angaben zum Fahrzeugteil

- 1.1. Teileart : Austauschgabelfedern für Krafträder
1.1.1. Teiletyp : SPA
1.1.2. Handelsbezeichnung : SPA
1.1.3. Codierung der Federausführungen : Beispiel: SP-BM06-SSA004
1.1.4. Weitere Ausführungsmerkmale : siehe Anlage 1, 2

1.2. Beschreibung der Umrüstung:

Gabelfedern zum Austausch gegen die originalen Gabelfedern von Krafträdern.

1.3. Beschreibung der Bauteile

1.3.1. Federn

- Art : Stahlschraubenfeder, zylindrisch, linear oder progressiv gewickelt
Ausführung : siehe Anlage 1
Abmessungen : je nach Ausführung
Drahtdurchmesser D_w : je nach Ausführung
Federaussendurchmesser D_o : je nach Ausführung
Federinnendurchmesser D_i : je nach Ausführung
Federlänge L_0 : je nach Ausführung
Federrate C_0, C_1, C_0-C_1 : je nach Ausführung
Federhub S_{max} : je nach Ausführung
Werkstoff : Stahl (CrSi)

Gutachten Nr: : 194KA0024-01
 Prüfgegenstand : Austauschgabelfedern für Krafträder
 Typ : SPA
 Hersteller : Hyperpro Sales B.V.

- 1.4. Kennzeichnung
- KBA-Genehmigungsnummer (KBA 91320) und Komponentenausführung¹
 - ww. auf Federdraht seitlich aufgedruckt²
 - ww. zusätzlich auf dem Gabeltauchrohr aufgeklebtes Typenschild³ mit folgenden Angaben:
 Herstellzeichenzeichen (Hyperpro)
 Typ (SPA)
 Federausführung/-Code (z.B. 1181)
- Art der Kennzeichnung : Lasergravur¹, lackierter Schriftzug², manipulationssicheres Klebeschild³
- Ort der Kennzeichnung : Auf plangeschliffenem Feder-Wicklungsende¹ / auf Federdrahtwindungen², auf dem Gabeltauchrohr³

2. Verwendungsbereich Verwendungsbereich und Anbauvorgaben siehe Anlagen 1, 2 und 6

- 2.1. Hersteller : Hyperpro Sales B.V.
- 2.2. Typ : siehe Anlage 1
- 2.3. Variante / Version : siehe Anlage 1
- 2.4. EG-Typgenehmigung : siehe Anlage 1
- 2.5. Auflagen und Hinweise : siehe Anlage 2

3. Prüfgrundlagen, durchgeführte Prüfungen und Prüfbedingungen

Die repräsentativen Versuchsfahrzeuge wurden einer eingehenden Begutachtung und Fahrerprüfung unterzogen.

Anbauprüfungen wurden durchgeführt.

Betriebsfestigkeitsuntersuchung gemäß VdTÜV-MBL 762 wurden durchgeführt.

Entsprechende Anforderungen in den delegierten Rechtsakten VO(EU)3/2014 und VO(EU)44/2014 wurden berücksichtigt.

Mit einem Fahrer allein sowie beladen bis zum zulässigen Gesamtgewicht wurden

- das Ansprechverhalten der Federung,
- das Lenk- und Bremsverhalten,
- das Fahrverhalten bei hohen Geschwindigkeiten, insbesondere in langgezogenen Kurven, bei Fahrbahnwechsel und bei absichtlich hervorgerufenen Schwingungsanregungen um die Hochachse sowie
- das Fahrverhalten im Grenzbereich und auf schlechten Wegstrecken
- die Außenkanten nach 97/24/EG, Kapitel 3 bzw. der VO(EU)44/2014
- der Kennzeichenanbau nach 2009/62/EG bzw. der VO(EU)44/2014
- der Ständeranbau nach 2009/78/EG bzw. der VO(EU)44/2014
- der Beleuchtungsanbau nach 2009/67/EG bzw. der VO(EU)3/2014 geprüft.

Gutachten Nr: : 194KA0024-01
Prüfgegenstand : Austauschgabelfedern für Krafträder
Typ : SPA
Hersteller : Hyperpro Sales B.V.

4. Prüfergebnisse

Eine ausreichende Betriebsfestigkeit der Federn wurde nachgewiesen.
 Die Austauschgabelfedern werden als Austauschteil an derselben Stelle wie die Originalen verbaut.
 Eine ausreichende Freigängigkeit zu anderen Fahrwerksteilen ist bei sachgerechter Montage gewährleistet.
 Fahr-, Lenk- und Bremsverhalten werden durch die Verwendung der Federn im Vergleich zum Serienzustand nicht negativ beeinflusst.
 Die Forderungen des VdTÜV-MBL 762 " Prüfung von Zubehörfedern und Austauschfederbeinen für Kraftfahrzeuge nach §30a Abs.3 StVZO" (Stand 01/2011) werden erfüllt.

5. Anlagen

		<u>Zeichn.-Nr.</u>	<u>Stand</u>
0	Liste der Änderungen (1 Seite)	--	24.02.2021
1	Verwendungsbereich (93 Seiten)	--	24.02.2021
2	Auflagen und Hinweise (1 Seite)	--	28.04.2014
3	Technische Zeichnungen der Gabelfedern (2 Seiten)	--	28.04.2014
4	Beispielhafte Federkennlinien (3 Seiten)	--	28.04.2014
5	Federabmessungen Gabelfedern (22 Seiten)	--	21.05.2021
6	Bedienungs- und Einstellanleitung (36 Seiten)	--	20.02.2017

§22 91320*07

Gutachten Nr: : 194KA0024-01
Prüfgegenstand : Austauschgabelfedern für Krafträder
Typ : SPA
Hersteller : Hyperpro Sales B.V.

6. Schlussbescheinigung

Die im Verwendungsbereich aufgeführten Fahrzeugtypen entsprechen nach dem Einbau des Fahrzeugteils den heute gültigen Vorschriften der StVZO sowie den hierzu vom Bundesminister für Verkehr erlassenen heute gültigen Anweisungen und Richtlinien. Gegen die Erteilung einer Allgemeinen Betriebserlaubnis nach §22 StVZO bestehen keine technischen Bedenken.

Das (Die) verwendete(n) Prüfmuster waren im Hinblick auf das erforderliche Leistungsniveau für den zu genehmigenden Typ repräsentativ. Die Bestimmung des „ungünstigsten Falls“ erfolgte gemäß der internen Bestimmung des Technischen Dienstes. Die Fahrwerkseinstellungen wurden jeweils in den extremen Einstellbereichen (min./max.) überprüft.

Die Prüfungen erfolgten entsprechend den relevanten Anforderungen der EN ISO/IEC 17025:2017.

Für einzelgenehmigte Fahrzeuge nach § 21 StVZO, welche bzgl. der Umrüstung baugleich sind mit den in Anlage 1 aufgeführten Fahrzeugtypen, sind die beschriebenen Teile ebenfalls zulässig, sofern unverzüglich im Rahmen einer Änderungsabnahme gemäß StVZO § 19 Abs. 3 durch einen amtlich anerkannten Sachverständigen oder Prüfer einer Technischen Prüfstelle oder einem Prüflingenieur einer amtlich anerkannten Überwachungsorganisation der Anbau geprüft und bestätigt wird. Nach der durchgeführten Abnahme ist der Nachweis mit der Bestätigung über die Änderungsabnahme mit den Fahrzeugpapieren mitzuführen und zuständigen Personen auf Verlangen vorzuzeigen; dies entfällt nach erfolgter Berichtigung der Fahrzeugpapiere.

Eine Prüfung des Einbaus der Fahrzeugteile und die Überprüfung der vorgeschlagenen Auflagen durch einen amtlich anerkannten Sachverständigen oder Prüfer für den Kfz-Verkehr oder einen Prüflingenieur einer Überwachungsorganisation wird bei eindeutiger Zuordnung des Fahrzeugs durch Nennung des Fahrzeugtyps und der Allgemeinen Betriebserlaubnis (ABE) bzw. EG-Typgenehmigung in Anlage 1 nicht für erforderlich gehalten.

Es sind die Auflagen gemäß Anlage 2 zu beachten.

Eine Änderung der Angaben in den Zulassungsbescheinigungen bzw. Fahrzeugpapieren wird nicht für erforderlich gehalten.

Weitere Kombinationen mit weiteren Umrüstungen wurden nicht untersucht.

Es bestehen keine Bedenken gegen weitere technische Änderungen, sofern für diese gültige Prüfzeugnisse vorliegen. Die gegenseitige Beeinflussung bei Kombinationen von Änderungen ist gesondert zu beurteilen.

Stuttgart, 25.05.2021



Dipl.-Ing. Andreas Kohlhas

Gutachten Nr: : 194KA0024-01
Prüfgegenstand : Austauschgabelfedern für Krafträder
Typ : SPA
Hersteller : Hyperpro Sales B.V.

Anlage 0

Stand: 24.02.2021

Liste der Änderungen

Es wird berichtigt : --
Es wird geändert : Redaktionelle Änderungen
Verwendungsbereich
Es wird hinzugefügt : --
Es entfällt : --

§22 91320*07

Gutachten Nr: : 194KA0024-01
 Prüfgegenstand : Austauschgabelfedern für Krafträder
 Typ : SPA
 Hersteller : Hyperpro Sales B.V.

Fahrzeug					Austauschgabelfedern	
Hersteller	Handelsbezeichnung	Typ	EG-BE / ABE **	Baujahr	Ausführung	Kennzeichnung

Verwendungsbereich:

Stand: 24.02.2021

APRILIA (I)	Dorseduro 900	SM	e11*2002/24*0669	'17 - '20	1803	SP-AP09-SSA001
	Dorseduro 900	KB	e11*168/2013*00269	'17 - '20	1803	SP-AP09-SSA001
	ETV 1000 Capo Nord	PS	e11*00031	'01 - '07	0825	SP-AP10-SSA005
	ETV 1000 Capo Nord	PS	e11*00031	'08 -12	0825	SP-AP10-SSA010
	Moto 6.5	MH 00	H 061	'96 - '99	2018	SP-AP06-SSA002
	Pegaso 650	MX	H 357	'92 - '96	0018	SP-AP06-SSA001
	Pegaso 650	ML	H 523	'94 - '99	2047	SP-AP06-SSA003
	Pegaso 650 Strada	VD	e11*0170	'05 - '06	1566	SP-AP06-SSA004
	Pegaso 650 Strada	VD	e11*0170	'05 - '06	1566	SP-AP06-SSA005
	SR 50	HP	G 797	'94 - '99	0255	SP-AP00-SSF001
	RS 250 Replica	LD 01	G 897	'95 - '97	0316	SP-AP02-SSF001
	RS 250 Replica	LD	G 897	'98 - '01	0401	SP-AP02-SSA002
	RST Mille Futura	PW	e3*0057	'00 - '05	0623	SP-AP10-SSA009
	RSV Mille	ME	H 827	'99 - '00	0654	SP-AP10-SSA001
	RSV Mille	ME	H 827	'98 - '00	1282	SL-AP10-SSA013
	RSV Mille	ME	H 827	'98 - '00	1283	SL-AP10-SSA014
	RSV Mille	ME	H 827	'98 - '00	1284	SL-AP10-SSA015
	RSV Mille	ME	H 827	'98 - '00	1285	SL-AP10-SSA016
	RSV Mille	RP	e11*00027	'01 - '03	0654	SP-AP10-SSA004
	RSV Mille	RP	e11*00027	'01 - '03	1282	SL-AP10-SSA017
RSV Mille	RP	e11*00027	'01 - '03	1283	SL-AP10-SSA018	
RSV Mille	RP	e11*00027	'01 - '03	1284	SL-AP10-SSA019	
RSV Mille	RP	e11*00027	'01 - '03	1285	SL-AP10-SSA020	
RSV Mille R	ME	H 827	'99 - '00	0654	SP-AP10-SSA001	

S22 91320*07

Gutachten Nr: : 194KA0024-01
 Prüfgegenstand : Austauschgabelfedern für Krafträder
 Typ : SPA
 Hersteller : Hyperpro Sales B.V.

Fahrzeug					Austauschgabelfedern	
Hersteller	Handelsbezeichnung	Typ	EG-BE / ABE **	Baujahr	Ausführung	Kennzeichnung
	RSV Mille R	ME	H 827	'00 - '03	1090	SP-AP10-SSA003
	RSV Mille R	ME	H 827	'00 - '03	1258	SL-AP10-SSA005
	RSV Mille R	ME	H 827	'00 - '03	1259	SL-AP10-SSA006
	RSV Mille R	ME	H 827	'00 - '03	1260	SL-AP10-SSA007
	RSV Mille R	ME	H 827	'00 - '03	1261	SL-AP10-SSA008
	RSV Mille SP	ME	H 827	'99	0835	SP-AP10-SSA007
	RSV Mille SP	ME	H 827	'99	1258	SL-AP10-SSA001
	RSV Mille SP	ME	H 827	'99	1259	SL-AP10-SSA002
	RSV Mille SP	ME	H 827	'99	1260	SL-AP10-SSA003
	RSV Mille SP	ME	H 827	'99	1261	SL-AP10-SSA004
	RSV 1000 R	RR	e11*0093	'04 - '06	1123	SP-AP10-SSA008
	RSV 1000 R	RR	e11*0093	'04 - '06	1283	SL-AP10-SSA010
	RSV 1000 R	RR	e11*0093	'04 - '06	1284	SL-AP10-SSA011
	RSV 1000 R	RR	e11*0093	'04 - '06	1285	SL-AP10-SSA012
	RSV 1000 R	RR	e11*0093	'04 - '06	1282	SL-AP10-SSA009
	RSV Mille Tuono Fighter	RP	e11*00027	'03 - '06	0654	SP-AP10-SSA006
	RSV Mille Tuono Fighter	RP	e11*00027	'03 - '06	1282	SL-AP10-SSA021
	RSV Mille Tuono Fighter	RP	e11*00027	'03 - '06	1283	SL-AP10-SSA022
	RSV Mille Tuono Fighter	RP	e11*00027	'03 - '06	1284	SL-AP10-SSA023
	RSV Mille Tuono Fighter	RP	e11*00027	'03 - '06	1285	SL-AP10-SSA024
	RSV Mille Tuono R	RR	E11*0093	'06 - '10	1123	SP-AP10-SSA011
	RSV 4 1000 RR	RK	e11*2002/24*0749*02	'15 - >	1606	SP-AP10-SSA014
	SL 750 Shiver	RA	e11*0619	'08 - '09	1086	SP-AP07-SSA002
	SL 750 Shiver	RA	e11*0619	'08 - '09	1285	SL-AP07-SSA004
	SL 750 Shiver	RA	e11*0619	'08 - '09	1282	SL-AP07-SSA001
	SL 750 Shiver	RA	e11*0619	'08 - '09	1283	SL-AP07-SSA002

S22 91320*07

Gutachten Nr: : 194KA0024-01
Prüfgegenstand : Austauschgabelfedern für Krafträder
Typ : SPA
Hersteller : Hyperpro Sales B.V.

Anlage 1

Fahrzeug					Austauschgabelfedern	
Hersteller	Handelsbezeichnung	Typ	EG-BE / ABE **	Baujahr	Ausführung	Kennzeichnung
	SL 750 Shiver	RA	e11*0619	'08 - '09	1284	SL-AP07-SSA003
	SL 1000 Falco	PA	e11*00003	'00 - '05	0654	SP-AP10-SSA002
	SL 1000 Falco	PA	e11*00003	'00 - '05	1282	SL-AP10-SSA025
	SL 1000 Falco	PA	e11*00003	'00 - '05	1283	SL-AP10-SSA026
	SL 1000 Falco	PA	e11*00003	'00 - '05	1284	SL-AP10-SSA027
	SL 1000 Falco	PA	e11*00003	'00 - '05	1285	SL-AP10-SSA028
	SRV 850	M 55	e3*2002/24*0484*03	'12 - '14	1632	SP-AP08-SSA004
BELGARDA (I)	Yamaha NSR 1100 (BT 1100 Bulldog)	RP 05	e1*00116	'02 - '03	0240	SP-YA11-SSA002
	Yamaha SZR 660	4 SU	H 274	'96 - '01	0472	SP-YA06-SSA006
	Yamaha TT 600 E	4 LW	-	'95 - '98	2016	SP-YA06-SSA026
	Yamaha TT 600 E	4 LW	-	'95 - '98	2102	SL-YA06-SSA029 L3,6
	Yamaha TT 600 K	4 GV	-	'93 - '98	2016	SP-YA06-SSA026
	Yamaha TT 600 K	4 GV	-	'93 - '98	2102	SL-YA06-SSA029 L3,6
	Yamaha TT 600 N	4 LW	-	'90 - '92	2041	SP-YA06-SSA025
Yamaha TT 600 R	DJ 01	H 895	'97 - '02	0344	SP-YA06-SSA015	
BENELLI (I) / BENELLI Q.J. (RC)	BN 302	P 10	e13*168/2013*00012	'18 - >	1555	SP-BE03-SSA001
	BN 302	P 10	e13*168/2013*00012	'18 - >	1603	SP-BE03-SSA002
	Imperiale 400	P 09	e13*168/2013*00534	'20 - >	1629	SP-BE04-SSA001
	Leoncino	PN 18	e13*168/2013*00220	'18 - >	1594	SP-BE05-SSA003
	Leoncino Trail	PN 18	e13*168/2013*00220	'18 - >	1594	SP-BE05-SSA006
	TNT 1130	TN	e3*0259	'04 - '06	1032	SP-BE11-SSA001
	Tornado 900 Tre	TB	e3*0168	'02 - >	1034	SP-BE09-SSA001
	Tre-K 1130 Amazonas	TK	e1*0312	'07 - >	1336	SP-BE11-SSA002
	TRK 502	P 16	e13*168/2013*00123	'17 - >	1469	SP-BE05-SSA001
	TRK 502 X	P 16	e13*168/2013*00123	'17 - >	1760	SP-BE05-SSA002
TRK 502	P 16	e13*168/2013*00123	'17 - >	1787	SP-BE05-SSA004	

Gutachten Nr: : 194KA0024-01
 Prüfgegenstand : Austauschgabelfedern für Krafträder
 Typ : SPA
 Hersteller : Hyperpro Sales B.V.

Fahrzeug					Austauschgabelfedern	
Hersteller	Handelsbezeichnung	Typ	EG-BE / ABE **	Baujahr	Ausführung	Kennzeichnung
	TRK 502 X	P 16	e13*168/2013*00123	'17 - >	1788	SP-BE05-SSA005
	752 S	P 29	e13*168/2013*00533	'19 - >	1833	SP-BE07-SSA001
	752 S	P 29	e13*168/2013*00533	'19 - >	1834	SP-BE07-SSA002
BIMOTA (I)	KB 2	KB 2	-	'82 - '83	2093	SP-BI05-SSA001
	SB 4 S	SB 4	-	'84 - '85	2083	SP-BI11-SSA001
	YB 4 I.E.	YB 4	-	'91 - '93	2085	SP-BI07-SSA001
	YB 5	YB 5	-	'87	2085	SP-BI12-SSA001
	YB 6	YB 6	-	'88 - '95	2085	SP-BI10-SSA001
	YB 8	YB 8	-	'88 - '95	2085	SP-BI10-SSA001
	YB 9 SR	YB 9	-	'94 - >	0451	SP-BI09-SSA002
BMW (D)	C 400	3 C 41	e1*168/2013*00062	'18 >	1762	SP-BM04-SSA003
	F 650	BMW 169	G 532	'94 - '00	0843	SP-BM06-SSA011
	F 650	BMW 169	G 532	'94 - '00	1345	SP-BM06-SSA008
	F 650 CS	K 14	e1*00130	'02 - '03	0391	SP-BM06-SSA001
	F 650 GD Dakar	R 13	e1*00061	'00 - '03	1124	SP-BM06-SSA004
	F 650 GS	R 13	e1*00061	'99 - '07	0205	SP-BM06-SSA005
	F 650 GS	R 13	e1*00061	'99 - '07	0843	SP-BM06-SSA003
	F 650 GS	R 13	e1*00061	'00 - '08	0318	SP-BM06-SSA013
	F 650 GS Dakar, 40mm lower	R 13	e1*00061	'00 - '08	2045	SP-BM06-SSA012
	F 650 GS	E 650 G	e1*0200	'03 - '09	0205	SP-BM06-SSA005
	F 650 GS	E 650 G	e1*0200	'03 - '09	0843	SP-BM06-SSA003
	F 650 GS Dakar	E 650 G	e1*0200	'00 - '10	1124	SP-BM06-SSA004
	F 650 GS (800)	E 8 GS	e1*0352	'07 - '12	1392	SP-BM08-SSA013
	F 650 GS (800)	E 8 GS	e1*0352	'07 - '12	1392	SP-BM08-SSA015
	F 650 GS (800)	E 8 GS	e1*0352	'07 - '12	1394	SP-BM08-SSA016
	F 650 GS (800)	E 8 GS	e1*0352	'07 - '12	1394	SP-BM08-SSA014

S22_91320*07

Gutachten Nr: : 194KA0024-01
 Prüfgegenstand : Austauschgabelfedern für Krafträder
 Typ : SPA
 Hersteller : Hyperpro Sales B.V.

Fahrzeug					Austauschgabelfedern	
Hersteller	Handelsbezeichnung	Typ	EG-BE / ABE **	Baujahr	Ausführung	Kennzeichnung
	F 650 GS (800)	E 8 GS	e1*0352	'07 - '12	1394	SP-BM08-SSA016
	F 650 GS (800) Factory lowered	E 8 GS	e1*0352	'08 - '12	1392	SP-BM08-SSA015
	F 650 (Big Tank models)	E 8 GS	e1*0352	'08 - '12	1445	SP-BM08-SSA023
	F 700 GS (also ESA)	E 8 GS	e1*0352	'13 ->	1576	SP-BM08-SSA024
	F 700 GS (also ESA)	E 8 GS	e1*0352	'13 ->	1574	SP-BM08-SSA025
	F 700 GS (also ESA)	E 8 GS	e1*0352	'13 ->	1574	SP-BM08-SSA026
	F 750 GS	0 B 08	e1*00059	'18 ->	1744	SP-BM08-SSA039
	F 750 GS	0 B 08	e1*00059	'18 ->	1746	SP-BM08-SSA040
	F 750 GS	0 B 08	e1*168/2013*00058	'18 >	1744	SP-BM08-SSA041
	F 750 GS	0 B 08	e1*168/2013*00058	'18 >	1746	SP-BM08-SSA042
	F 800 GS	E 8 GS	e1*0352	'08 - '12	1334	SP-BM08-SSA009
	F 800 GS	E 8 GS	e1*0352	'07 - '12	1420	SP-BM08-SSA017
	F 800 GS	E 8 GS	e1*0352	'08 -12	1322	SP-BM08-SSA010
	F 800 GS	E 8 GS	e1*0352	'08 -12	1324	SP-BM08-SSA011
	F 800 GS	E 8 GS	e1*0352	'08 -12	1325	SP-BM08-SSA012
	F 800 GS	E 8 GS	e1*0352	'08 -12	1426	SP-BM08-SSA018
	F 800 GS (also ESA)	E 8 GS	e1*0352	'13 ->	1567	SP-BM08-SSA027
	F 800 GS (also ESA)	E 8 GS	e1*0352	'13 ->	1568	SP-BM08-SSA028
	F 800 GS (also ESA)	E 8 GS	e1*0352	'13 ->	1569	SP-BM08-SSA029
	F 800 GS (also ESA)	E 8 GS	e1*0352	'13 ->	1579	SP-BM08-SSA030
	F 800 GS Factory lowered	E 8 GS	E1*0352	'13 ->	1661	SP-BM08-SSA033
	F 800 GS Factory lowered	E 8 GS	E1*0352	'13 ->	1662	SP-BM08-SSA035
	F 800 GS (Bigtank)	E 8 GS	e1*0352	'08 - '12	1420	SP-BM08-SSA017
	F 800 GS (100mm lower)	E 8 GS	e1*0352	'08 - '12	1325	SP-BM08-SSA012
	F 800 GS (25mm lower)	E 8 GS	e1*0352	'08 - '12	1426	SP-BM08-SSA018
	F 800 GS (50mm lower)	E 8 GS	e1*0352	'08 - '12	1322	SP-BM08-SSA010

S22_91320*07

Gutachten Nr: : 194KA0024-01
 Prüfgegenstand : Austauschgabelfedern für Krafträder
 Typ : SPA
 Hersteller : Hyperpro Sales B.V.

Fahrzeug					Austauschgabelfedern	
Hersteller	Handelsbezeichnung	Typ	EG-BE / ABE **	Baujahr	Ausführung	Kennzeichnung
	F 800 GS (80mm lower)	E 8 GS	e1*0352	'08 - '12	1324	SP-BM08-SSA011
	F 850 GS	4 G 85	e1*168/2013*00058	'18 >	1730	SP-BM08-SSA038
	F 850 GS	4 G 85	e1*168/2013*00058	'18 >	1796	SP-BM08-SSA045
	F 850 GS	4 G 85	e1*168/2013*00058	'18 >	1742	SP-BM08-SSA037
	F 850 GS	4 G 85	e1*168/2013*00058	'18 >	1661	SP-BM08-SSA043
	F 850 GS	4 G 85	e1*168/2013*00058	'18 >	1662	SP-BM08-SSA044
	F 800 GT (also ESA)	E 8 ST	e1*0283	'13 ->	1165	SP-BM08-SSA032
	F 800 GT (also ESA)	E 8 ST	e1*0283	'13 ->	1440	SP-BM08-SSA031
	F 800 GT (also ESA)	4 R 80	e1*00030	'15 ->	1165	SP-BM08-SSA032
	F 800 GT (also ESA)	4 R 80	e1*00030	'15 ->	1440	SP-BM08-SSA031
	F 800 R	E 8 ST	e1*0283	'08 ->	1165	SP-BM08-SSA020
	F 800 R	E 8 ST	e1*0283	'08 ->	1440	SP-BM08-SSA019
	F 800 R	0 B 54	E1*00030	'15 ->	1721	SP-BM08-SSA036
	F 800 R Chris Pfeiffer	E 8 ST	e1*0283	'09 ->	1165	SP-BM08-SSA020
	F 800 R Chris Pfeiffer	E 8 ST	e1*0283	'09 ->	1440	SP-BM08-SSA019
	F 800 S	E 8 ST	e1*0283	'06 - '12	1010	SP-BM08-SSA003
	F 800 S	E 8 ST	e1*0283	'06 - '12	1165	SP-BM08-SSA002
	F 800 ST	E 8 ST	e1*0283	'06 - '12	1010	SP-BM08-SSA003
	F 800 ST	E 8 ST	e1*0283	'06 - '12	1165	SP-BM08-SSA002
	F 850 GS	4 G 85	E1*00058	'18 ->	1730	SP-BM08-SSA038
	F 850 GS	4 G 85	E1*00058	'18 ->	1742	SP-BM08-SSA037
	F 850 GS	4 G 85	E1*00058	'18 ->	1783	SP-BM08-SSA046
	F 850 GS	4 G 85	E1*00058	'18 ->	1661	SP-BM08-SSA043
	F 900 R	0 K 11	e1*168/2013*0167	'20 ->	1840	SP-BM09-SSA004
	F 900 R	0 K 11	e1*168/2013*0167	'20 ->	1822	SP-BM09-SSA008
	F 900 R	0 K 11	e1*168/2013*0167	'20 ->	1840	SP-BM09-SSA006

S22_91320*07

Gutachten Nr: : 194KA0024-01
 Prüfgegenstand : Austauschgabelfedern für Krafträder
 Typ : SPA
 Hersteller : Hyperpro Sales B.V.

Fahrzeug					Austauschgabelfedern	
Hersteller	Handelsbezeichnung	Typ	EG-BE / ABE **	Baujahr	Ausführung	Kennzeichnung
	F 900 R	0 K 11	e1*168/2013*0167	'20 - >	1822	SP-BM09-SSA009
	F 900 XR	0 K 21	e1*168/2013*0167	'20 - >	1821	SP-BM09-SSA001
	F 900 XR	0 K 21	e1*168/2013*0167	'20 - >	1493	SP-BM09-SSA007
	F 900 XR	0 K 21	e1*168/2013*0167	'20 - >	1821	SP-BM09-SSA003
	G 310 GS	K 02	e1*168/2013*00052	'17 - >	1702	SP-BM03-SSA003
	G 310 GS	K 02	e1*168/2013*00052	'17 - >	1704	SP-BM03-SSA004
	G 310 GS	K 02	e1*168/2013*00052	'17 - >	1704	SP-BM03-SSA005
	G 310 R	K 03	e1*168/2013*00017	'16 - >	1231	SP-BM03-SSA001
	G 310 R	K 03	e1*168/2013*00017	'16 - >	1684	SP-BM03-SSA002
	G 650 GS	E 650 G	e1*0200	'09 - >	0843	SP-BM06-SSA014
	G 650 GS	E 650 G	e1*0200	'09 - >	0318	SP-BM06-SSA021
	G 650 GS	E 650 G	e1*0200	'09 - >	0205	SP-BM06-SSA022
	G 650 GS	E 650 G	e1*0200	'09 - >	0843	SP-BM08-SSA020
	G 650 GS Sertao	E 650 G	e1*0200	'11 - '12	1577	SP-BM06-SSA016
	G 650 GS Sertao	E 650 G	e1*0200	'11 - '12	2019	SP-BM06-SSA017
	G 650 X-country	E 65 X	e11*0500	'06 - '09	1321	SP-BM06-SSA009
	G 650 X-country	E 65 X	e11*0500	'06 - '09	1322	SP-BM06-SSA015
	G 650 X-country	E 65 X	e11*0500	'06 - '09	1319	SP-BM06-SSA018
	G 650 X-challenge	E 65 X	e11*0500	'07 - >	1321	SP-BM06-SSA007
	G 650 X-moto	E 65 X	e11*0500	'06 - '09	1321	SP-BM06-SSA010
	K 1	BMW 100	D 100	'89 - '93	1095	SP-BM10-SSA005
	K 75	BMW 75	D 796	'83 - '91	0474	SP-BM07-SSA001
	K 75	BMW 75	D 796	'91 - '92	0371	SP-BM07-SSA003
	K 75	BMW 75	D 796	'91 - '92	0534	SP-BM07-SSA007
	K 75 C	BMW 75	D 796	'85 - '88	2019	SP-BM07-SSA004
	K 75 S	BMW 75	D 796	'86 - '91	2019	SP-BM07-SSA005

S22_91320*07

Gutachten Nr: : 194KA0024-01
 Prüfgegenstand : Austauschgabelfedern für Krafträder
 Typ : SPA
 Hersteller : Hyperpro Sales B.V.

Fahrzeug					Austauschgabelfedern	
Hersteller	Handelsbezeichnung	Typ	EG-BE / ABE **	Baujahr	Ausführung	Kennzeichnung
	K 100	BMW 100	D 100	'92	0371	SP-BM07-SSA003
	K 100	BMW 100	D 100	'83 - '92	0474	SP-BM10-SSA002
	K 100	BMW 100	D 100	'92	0534	SP-BM07-SSA007
	K 100 RS 16V	BMW 100	D 100	'90 - '92	1095	SP-BM10-SSA006
	K 1100 LT	BMW 100	D 100	'92 - '96	0405	SP-BM11-SSA001
	K 1100 LT (25mm lower)	BMW 100	D 100 / 2	'92 ->	1332	SP-BM11-SSA020
	K 1100 RS	BMW 100	D 100	'93 - '96	0405	SP-BM11-SSA002
	R 18	RH 18	e1*168/2013*00213	'20->	1841	SP-BM18-SSA001
	R 45	BMW 248	A 682	'78 - '85	2050	SP-BM04-SSA001
	R 45	BMW 248	A 682	'81 - '86	2050	SP-BM04-SSA001
	R 50/5	BMW R 50/5	6898	'69 - '73	0075	SP-BM05-SSA001
	R 50/5	BMW R 50/5	6898	'69 - '73	0207	SP-BM05-SSA002
	R 50/5	BMW R 50/5	6898	'69 - '73	1057	SP-BM05-SSA003
	R 60/5	BMW R 60/5	6899	'69 - '73	0075	SP-BM05-SSA001
	R 60/5	BMW R 60/5	6899	'69 - '73	0207	SP-BM05-SSA002
	R 60/5	BMW R 60/5	6899	'69 - '73	1057	SP-BM05-SSA003
	R 60/6	BMW R 60/6	8931	'73 - '76	0075	SP-BM05-SSA001
	R 60/6	BMW R 60/6	8931	'73 - '76	0207	SP-BM05-SSA002
	R 60/6	BMW R 60/6	8931	'73 - '76	1057	SP-BM05-SSA003
	R 60/7	BMW R 60/7	A 339	'76 - '77	1057	SP-BM05-SSA003
	R 60/7	BMW 247	A 339	'77 - '78	0075	SP-BM05-SSA001
	R 60/7	BMW 247	A 339	'77 - '78	0207	SP-BM05-SSA002
	R 65	BMW 248	A 682	'78 - '84	2050	SP-BM06-SSA006
	R 65	BMW 248	A 682	'85 - '95	0246	SP-BM10-SKA004
	R 65 LS	BMW 248	A 682	'81 - '86	2050	SP-BM06-SSA006
	R 75/5	BMW R 75/5	6882	'69 - '73	0075	SP-BM05-SSA001

S22_91320*07

Gutachten Nr: : 194KA0024-01
 Prüfgegenstand : Austauschgabelfedern für Krafträder
 Typ : SPA
 Hersteller : Hyperpro Sales B.V.

Fahrzeug					Austauschgabelfedern	
Hersteller	Handelsbezeichnung	Typ	EG-BE / ABE **	Baujahr	Ausführung	Kennzeichnung
	R 75/5	BMW R 75/5	6882	'69 - '73	0207	SP-BM05-SSA002
	R 75/5	BMW R 75/5	6882	'69 - '73	1057	SP-BM05-SSA003
	R 75/6	BMW R 75/6	8932	'73 - '76	0075	SP-BM05-SSA001
	R 75/6	BMW R 75/6	8932	'73 - '76	0207	SP-BM05-SSA002
	R 75/6	BMW R 75/6	8932	'73 - '76	1057	SP-BM05-SSA003
	R 75/7	BMW R 75/7	8932	'76 - '78	0075	SP-BM05-SSA001
	R 75/7	BMW R 75/7	8932	'76 - '78	0207	SP-BM05-SSA002
	R 75/7	BMW R 75/7	8932	'76 - '77	1057	SP-BM05-SSA003
	R 80/7	BMW 247	A 339	'77 - '81	0075	SP-BM05-SSA001
	R 80/7	BMW 247	A 339	'77 - '81	0207	SP-BM05-SSA002
	R 80/7	BMW 247	A 339	'77 - '84	1057	SP-BM05-SSA003
	R 80 GS	BMW 247 E	B 791	'80 - '88	2038	SP-BM08-SSA022
	R 80 GS	BMW 247 E	B 791	'87 - '90	2018	SP-BM08-SSA006
	R 80 GS	BMW 247 E	B 791	'87 - '90	2037	SP-BM08-SSA004
	R 80 GS Paris-Dakar	BMW 247 E	B 791	'80 - '88	1004	SP-BM08-SSA021
	R 80 GS Paris-Dakar	BMW 247 E	B 791	'87 - '94	2020	SP-BM08-SSA005
	R 80 R	BMW 247 E	B 791	'91 - '96	0307	SP-BM08-SSA007
	R 80 RT	BMW 247	A 339	'85 - '89	0246	SP-BM10-SSA004
	R 80 ST	BMW 247 E	B 791	'82 - '84	2050	SP-BM08-SSA008
	R 90/6	BMW R 90/6	8930	'73 - '76	0075	SP-BM05-SSA001
	R 90/6	BMW R 90/6	8930	'73 - '76	0207	SP-BM05-SSA002
	R 90/6	BMW R 90/6	A 339	'73 - '76	1057	SP-BM05-SSA003
	R 90/S	BMW R 90/S	8925	'73 - '76	0075	SP-BM05-SSA001
	R 90/S	BMW R 90/S	8925	'73 - '76	0207	SP-BM05-SSA002
	R 90/S	BMW R 90/S	A 339	'73 - '76	1057	SP-BM05-SSA003
	R 100	BMW 247	A 339	'81 - '84	0075	SP-BM05-SSA001

§22 91320*07

Gutachten Nr: : 194KA0024-01
 Prüfgegenstand : Austauschgabelfedern für Krafträder
 Typ : SPA
 Hersteller : Hyperpro Sales B.V.

Anlage 1

Fahrzeug					Austauschgabelfedern	
Hersteller	Handelsbezeichnung	Typ	EG-BE / ABE **	Baujahr	Ausführung	Kennzeichnung
	R 100	BMW 247	A 339	'81 - '84	0207	SP-BM05-SSA002
	R 100/7	BMW R 100	A 103	'76 - '80	0075	SP-BM05-SSA001
	R 100/7	BMW R 100	A 103	'76 - '80	0207	SP-BM05-SSA002
	R 100/7/S	BMW 247	G 239	'76 - '78	1057	SP-BM05-SSA003
	R 100 GS	BMW 247 E	B 791	'87 - '94	0265	SP-BM10-SSA010
	R 100 GS	BMW 247 E	B 791	'81 - '86	0265	SP-BM10-SSA010
	R 100 GS Paris-Dakar	BMW 247 E	B 791	'87 - '94	0265	SP-BM10-SSA010
	R 100 G/S Paris-Dakar	BMW 247 E	B 791	'85 - '87	0265	SP-BM10-SSA010
	R 100 GS	BMW 247 E	B 791	'88 - '94	2020	SP-BM10-SSA008
	R 100 GS	BMW 247 E	B 791	'88 - '94	2037	SP-BM10-SSA007
	R 100 S	BMW 247	A 339	'77 - '80	0075	SP-BM05-SSA001
	R 100 S	BMW 247	A 339	'77 - '80	0207	SP-BM05-SSA002
	R 100 R	BMW 247 E	B 791	'91 - '96	0037	SP-BM10-SSA001
	R 100 RS	BMW 247	A 339	'85 - '95	0246	SP-BM10-SSA004
	R 100 RT	BMW 247	A 339	'85 - '95	0246	SP-BM10-SKA004
	R 1200 R	1 R 12	e1*168/2013*00008	'15 - >	1665	SP-BM12-SSA055
	R 1200 R	1 R 12	e1*168/2013*00008	'15 - >	1717	SP-BM12-SSA058
	R 1200 R	R 12 W	e1*2002/24*0650	'15 - >	1665	SP-BM12-SSA059
	R 1250 R	1 R 13	e1*168/2013*00094	'18 - >	1665	SP-BM12-SSA060
	R 1250 R	1 R 13	e1*168/2013*00094	'18 - >	1717	SP-BM12-SSA064
	R Nine T	K 21	e1*0230	'14>	1601	SP-BM12-SSA044
	R Nine T	K 21	e1*0230	'14>	1601	SP-BM12-SSA045
	R Nine T	1 N 12	e1*168/2013*00009	'17>	1601	SP-BM12-SSA054
	R Nine T	1 N 12	e1*168/2013*00009	'17>	1621	SP-BM12-SSA063
	R Nine T Pure	1 N 12	e1*168/2013*00009	'17>	1683	SP-BM12-SSA051
	R Nine T Pure	1 N 12	e1*168/2013*00009	'17>	1566	SP-BM12-SSA051

S22_91320*07

Gutachten Nr: : 194KA0024-01
 Prüfgegenstand : Austauschgabelfedern für Krafträder
 Typ : SPA
 Hersteller : Hyperpro Sales B.V.

Fahrzeug					Austauschgabelfedern	
Hersteller	Handelsbezeichnung	Typ	EG-BE / ABE **	Baujahr	Ausführung	Kennzeichnung
	R Nine T Racer	1 N 12	e1*168/2013*00009	'17>	1683	SP-BM12-SSA053
	R Nine T Racer	1 N 12	e1*168/2013*00009	'17>	1566	SP-BM12-HHA055
	R Nine T Scrambler , G/S	1 N 12	e1*168/2013*00009	'16>	1165	SP-BM12-SSA048
	R Nine T Scrambler , G/S	1 N 12	e1*168/2013*00009	'16>	1514	SP-BM12-SSA050
	R Nine T Scrambler , G/S	1 N 12	e1*168/2013*00009	'16>	1683	SP-BM12-SSA049
	R Nine T Scrambler , G/S	1 N 12	e1*168/2013*00009	'16>	1010	SP-BM12-HHA056
	S 1000 RR	K 10	e1*0421	'09 - >	1455	SP-BM10-SSA009
	S 1000 RR	K 10	e1*0421	'09 - >	1456	SL-BM10-SSA001
	S 1000 RR	K 10	e1*0421	'09 - >	1457	SL-BM10-SSA002
	S 1000 RR	K 10	e1*0421	'09 - >	1458	SL-BM10-SSA003
	S 1000 RR	K 10	e1*0421	'09 - >	0434	SP-BM10-SSA011
	S 1000 RR	2 R 10	e1*00012	'09 - >	1455	SP-BM10-SSA009
	S 1000 RR	2 R 10	e1*00012	'09 - >	1456	SL-BM10-SSA001
	S 1000 RR	2 R 10	e1*00012	'09 - >	1457	SL-BM10-SSA002
	S 1000 RR	2 R 10	e1*00012	'09 - >	1458	SL-BM10-SSA003
	S 1000 RR	2 R 10	e1*00012	'09 - >	0434	SP-BM10-SSA011
	S 1000 RR	2 R 99	e1*168/2013*00091	'19->	1798	SP-BM10-SSA015
	S 1000 XR	K 49	e1*168/2013*00014	'15->	1665	SP-BM10-SSA013
BUELL (USA)	Cyclone M 2	EB 1	H 657	'97 - '98	0588	SP-BU12-SSA001
	Cyclone M 2	EB 1	H 657	'99 - '02	0588	SP-BU12-SSA008
	Firebolt XB 9 R	XB 1	e4*0139	'02 - '04	0883	SP-BU09-SSA001
	Firebolt XB 9 R	XB 1	e4*0139	'05 - '10	1079	SP-BU09-SSA002
	Firebolt XB 9 R	XB 1	e4*0139	'09 - '10	1085	SP-BU09-SSA003
	Firebolt XB 12 R	XB 1	e4*0139	'02 - '04	0883	SP-BU09-SSA001
	Firebolt XB 12 R	XB 1	e4*0139	'05 - '10	1079	SP-BU09-SSA002
	Firebolt XB 12 R	XB 1	e4*0139	'09 - '10	1085	SP-BU09-SSA003

S22_91320*07

Gutachten Nr: : 194KA0024-01
 Prüfgegenstand : Austauschgabelfedern für Krafträder
 Typ : SPA
 Hersteller : Hyperpro Sales B.V.

Fahrzeug					Austauschgabelfedern	
Hersteller	Handelsbezeichnung	Typ	EG-BE / ABE **	Baujahr	Ausführung	Kennzeichnung
	Lightning S 1	EB 1	H 657	'96 - '98	0492	SP-BU12-SSA002
	Lightning X 1	BL 1	e1*00006	'99 - '02	0603	SP-BU12-SSA010
	Lightning XB 9 S	XB 1	e4*0139	'02 - '04	0883	SP-BU09-SSA001
	Lightning XB 9 S	XB 1	e4*0139	'05 - '10	1079	SP-BU09-SSA002
	Lightning XB 12 S	XB 1	e4*0139	'02 - '04	0883	SP-BU09-SSA001
	Lightning XB 12 S	XB 1	e4*0139	'05 - '10	1079	SP-BU09-SSA002
	Lightning XB 12 CG Low	XB 2	e4*0450	'06 - '09	1001	SP-BU12-SSA011
	Thunderbolt S 3	EB 1	H 657	'97 - '98	0492	SP-BU12-SSA006
	Thunderbolt S 3	EB 1	H 657	'99 - '02	0603	SP-BU12-SSA009
	Ulysses XB 12 X	XB 2	e4*0450	'05 - '07	1172	SP-BU12-SSA012
	Ulysses XB 12 X (25mm lower)	XB 2	e4*0450	'05 - '07	1226	SP-BU12-SSA013
	White Lightning S1 W-2	EB 1	H 657	'97	0492	SP-BU12-SSA003
	White Lightning S1 W-2C	EB 1	H 657	'98	0492	SP-BU12-SSA004
	1125 CR	XB 3	e4*1455	'08 - '09	1413	SP-BU11-SSA001
	CAGIVA (I)	125 Freccia C 12 R	5 PE	-	'89 - '91	2096
650 TL Alazzurra		3 M	E 026	'84 - '88	1045	SP-CA06-SSA001
Elefant 750		6 B	-	'93 - '95	2040	SP-CA07-SSA001
Elefant 750 Lucky Explorer		6 B	-	'93 - '95	2040	SP-CA07-SSA001
Elefant 900		5 B	-	'93 - '95	2014	SP-CA09-SSA004
Elefant 900		B	H 157	'95 - '03	2064	SP-CA09-SSA005
Elefant 900 Lucky Explorer		1 BE	-	'92 - '94	2040	SP-CA09-SSA003
Elefant 900 IE Lucky Explorer		5 B	-	'90 - '92	2043	SP-CA09-SSA002
DUCATI (I)	400 Super Sport Junior	ZDM 400 J	-	'91 - '95	16	SP-DU04-SSA001
	500 SL Pantah	DM 500 SL	-	'79 - '85	2087	SP-DU05-SSA001
	600 SL Pantah	DM 600 SL	-	'80 - '87	2087	SP-DU06-SSA003
	600 Super Sport	ZDM 600 S	-	'94 - '95	16	SP-DU06-SSA001

S22_91320*07

Gutachten Nr: : 194KA0024-01
 Prüfgegenstand : Austauschgabelfedern für Krafträder
 Typ : SPA
 Hersteller : Hyperpro Sales B.V.

Fahrzeug					Austauschgabelfedern	
Hersteller	Handelsbezeichnung	Typ	EG-BE / ABE **	Baujahr	Ausführung	Kennzeichnung
	600 Super Sport	S	G 801	'94 - '98	277	SP-DU06-SSA001
	600 Super Sport	S	G 801	'94 - '98	277	SP-DU06-SSA001
	650 SL Pantah	DM 650 SL	-	'80 - '87	2087	SP-DU06-SSA004
	748	H 3	e1*00037	'99 - '02	0263	SP-DU04-SSA001
	748	H 3	e1*00037	'99 - '02	1488	SP-DU05-SSA001
	748 Biposto	748	H 199	'94 - '03	1488	SP-DU06-SSA003
	748 Biposto	748	H 199	'94 - '03	1488	SP-DU06-SSA001
	748 Biposto	748	H 199	'94 - '03	0263	SP-DU06-SSA001
	748 Biposto	748	H 199	'94 - '03	0263	SP-DU06-SSA001
	748 Biposto	748	H 199	'94 - '03	1488	SP-DU06-SSA004
	748 Biposto	748	H 199	'94 - '03	1488	SP-DU07-SSA007
	748 S	748	H 199	'94 - '03	2109	SP-DU07-SSA007
	748 S	748	H 199	'94 - '03	2115	SP-DU07-SSA007
	748 SP	748	-	'94 - '03	2109	SP-DU07-SSA008
	748 SP	748	-	'94 - '03	0263	SP-DU07-SSA007
	748 SP	748	-	'94 - '03	1488	SP-DU07-SSA008
	748 R	H 3	e1*00037	'00 - '03	0434	SP-DU07-SSA007
	749	H 5	e3*0153	'02 - '07	1086	SP-DU07-SSA008
	749	H 5	e3*0153	'02 - '07	1282	SL-DU07-SSA001
	749	H 5	e3*0153	'02 - '07	1283	SL-DU07-SSA002
	749	H 5	e3*0153	'02 - '07	1284	SL-DU07-SSA001
	749	H 5	e3*0153	'02 - '07	1285	SP-DU07-SSA009
	749 S	H 5	e3*0153	'02 - '07	1086	SP-DU07-SSA009
	749 S	H 5	e3*0153	'02 - '07	1282	SP-DU09-SSA016
	749 S	H 5	e3*0153	'02 - '07	1283	SP-DU09-SSA020
	749 S	H 5	e3*0153	'02 - '07	1284	SL-DU09-SSA001

S22 91320*07

Gutachten Nr: : 194KA0024-01
 Prüfgegenstand : Austauschgabelfedern für Krafträder
 Typ : SPA
 Hersteller : Hyperpro Sales B.V.

Fahrzeug					Austauschgabelfedern	
Hersteller	Handelsbezeichnung	Typ	EG-BE / ABE **	Baujahr	Ausführung	Kennzeichnung
	749 S	H 5	e3*0153	'02 - '07	1285	SL-DU09-SSA002
	750 Paso	ZDM 748 PC	-	'87 - '90	0173	SL-DU09-SSA003
	750 Sport	ZDM 750 S	-	'89 - '90	0205	SL-DU09-SSA004
	750 Super Sport	DM 750 SS	-	'75 - '85	0083	SP-DU09-SSA020
	750 Super Sport	ZDM 750 SC	-	'91 - '94	0016	SL-DU09-SSA001
	750 Super Sport	ZDM 750 SC	-	'91 - '94	0016	SL-DU09-SSA002
	750 Super Sport	ZDM 750 SC	-	'91 - '94	0016	SL-DU09-SSA003
	750 Super Sport	S	G 801	'95 - '98	0277	SL-DU09-SSA004
	750 Super Sport	S	G 801	'95 - '98	0277	SP-DU07-SSA005
	750 Super Sport	S	G 801	'95 - '98	0277	SP-DU07-SWA003
	750 Super Sport	S	G 801	'95 - '98	0277	SP-DU07-SSA011
	750 Super Sport i.E.	V 2	e1*00026	'98 - '00	0623	SP-DU07-SOA001
	750 Super Sport i.E.	V 2	e1*00026	'01 - '02	0623	SP-DU07-SSA001
	800 Super Sport i.E.	V 5	e3*0142	'02 - '07	1023	SP-DU07-SWA001
	848	H 6	e3*0475	'07 ->	1086	SP-DU07-SOA002
	848	H 6	e3*0475	'07 ->	1282	SP-DU07-SSA002
	848	H 6	e3*0475	'07 ->	1283	SP-DU07-SSA003
	848	H 6	e3*0475	'07 ->	1284	SP-DU07-SWA002
	848	H 6	e3*0475	'07 ->	1285	SP-DU07-SSA010
	848 S	H 6	e3*0475	'07 ->	1086	SP-DU07-SSA010
	848 S	H 6	e3*0475	'07 ->	1282	SP-DU10-SSA001
	848 S	H 6	e3*0475	'07 ->	1283	SP-DU10-SSA005
	848 S	H 6	e3*0475	'07 ->	1284	SL-DU09-SSA001
	848 S	H 6	e3*0475	'07 ->	1285	SL-DU09-SSA002
	851 S	ZDM 851 S	-	'88 - '92	0173	SL-DU09-SSA003
	851 SP 2	ZDM 851 S	-	'91 - '92	0239	SL-DU09-SSA004

S22 91320*07

Gutachten Nr: : 194KA0024-01
 Prüfgegenstand : Austauschgabelfedern für Krafträder
 Typ : SPA
 Hersteller : Hyperpro Sales B.V.

Fahrzeug					Austauschgabelfedern	
Hersteller	Handelsbezeichnung	Typ	EG-BE / ABE **	Baujahr	Ausführung	Kennzeichnung
	851 SP 3	ZDM 851 S	-	'92 - '93	0239	SP-DU10-SSA005
	860 GT	DM 860 GT	-	'75 - '76	0083	SL-DU09-SSA001
	888 S	ZDM 888 S	-	'93 - '95	0107	SL-DU09-SSA002
	888 SP 4	ZDM 888 S	-	'93 - '95	0239	SL-DU09-SSA003
	888 SP 5	ZDM 888 S	-	'94 - '95	0107	SL-DU09-SSA004
	900 GT	DM 900 GT	-	'77 - '79	0083	SP-DU08-SSA001
	900 GTS	DM 900 GT	-	'77 - '79	0083	SP-DU08-SSA003
	900 Super Sport Hailwood Replica	DM 900 SS	-	'84 - '85	0083	SP-DU08-SSA003
	900 Super Sport	ZDM 900 S	-	'89 - '90	0205	SP-DU08-SSA005
	900 Super Sport	ZDM 906 SC 2	-	'91 - '94	0026	SP-DU08-SSA002
	900 Super Sport	ZDM 906 SC 2	-	'91 - '94	0026	SP-DU08-SSA003
	900 Super Sport	ZDM 906 SC 2	-	'91 - '94	0026	SP-DU08-SSA004
	900 Super Sport	S	G 801	'95 - '98	0277	SP-DU09-SSA024
	900 Super Sport	S	G 801	'95 - '98	0277	SP-DU09-SSA024
	900 Super Sport	S	G 801	'95 - '98	0277	SP-DU09-SSA004
	900 Super Sport	S	G 801	'95 - '98	0277	SP-DU09-SWA003
	900 Super Light	ZDM 906 SC 2/3	-	'93 - '94	0026	SP-DU09-SWA001
	900 Super Light	ZDM 906 SC 2/3	-	'93 - '94	0026	SP-DU09-SSA001
	900 Super Light	ZDM 906 SC 2/3	-	'93 - '94	0026	SP-DU09-SOA001
	900 Super Light	S	G 801	'94 - '98	0277	SP-DU07-SOA002
	900 Super Light	S	G 801	'94 - '98	0277	SP-DU07-SSA002
	900 Super Light	S	G 801	'94 - '98	0277	SP-DU07-SSA003
	900 Super Light	S	G 801	'94 - '98	0277	SP-DU07-SWA002
	900 Super Sport i.E.	V 1	e1*00004	'98 - '00	0623	SP-DU09-SWA001

S22 91320*07

Gutachten Nr: : 194KA0024-01
 Prüfgegenstand : Austauschgabelfedern für Krafträder
 Typ : SPA
 Hersteller : Hyperpro Sales B.V.

Fahrzeug					Austauschgabelfedern	
Hersteller	Handelsbezeichnung	Typ	EG-BE / ABE **	Baujahr	Ausführung	Kennzeichnung
	900 Super Sport i.E.	V 1	e1*00004	'01 - '02	2115	SP-DU09-SSA001
	906 Paso	ZDM 906 PC	-	'88 - '90	0173	SP-DU09-SOA001
	906 Paso	ZDM 906 PC	-	'91	0409	SP-DU07-SOA002
	907 Paso i.e.	ZDM 906 PI 2	-	'91 - '92	0121	SP-DU07-SSA002
	916 Biposto	916	G 846	'94 - '98	0263	SP-DU07-SSA003
	916 S	916	-	'93 - '98	0263	SP-DU07-SWA002
	916 Biposto	916	G 846	'94 - '98	1488	SP-DU09-SSA002
	916 S	916	-	'93 - '98	1488	SL-DU07-SSA003
	916 S	916	-	'93 - '98	0434	SP-DU09-SSA007
	916 S	916	G 846	'94 - '98	0263	SP-DU09-SSA006
	916 S	916	G 846	'94 - '03	0263	SP-DU09-SSA008
	916 S	916	G 846	'94 - '03	1488	SP-DU09-SSA015
	916 S	916	G 846	'94 - '03	0263	SP-DU09-SSA015
	916 S	916	G 846	'94 - '03	1488	SP-DU09-SSA015
	916 S	916	G 846	'94 - '98	2115	SP-DU09-SSA015
	916 S	916	G 846	'94 - '98	2115	SP-DU09-SSA016
	916 Strada	916	G 846	'94 - '98	0263	SP-DU09-SSA013
	916 Strada	916	G 846	'94 - '98	1488	SP-DU09-SSA014
	916 SP	916	-	'93 - '98	0434	SP-DU09-SSA014
	916 SP	916	-	'93 - '98	0434	SP-DU09-SSA013
	916 SPS	H 1	-	'97 - '00	0434	SP-DU09-SSA013
	916 ST 4	S 2	-	'98	0523	SL-DU09-SSA005
	916 ST 4	S 2	e1*00013	'98 - '03	0523	SL-DU09-SSA005
	944 ST 2	S 1	-	'97	0523	SP-DU09-SSA015
	944 ST 2	S 1	H 965	'97 - '98	0523	SP-DU09-SSA015
	944 ST 2	S 1	e1*00030	'99 - '02	0523	SP-DU09-SSA016

S22 91320*07

Gutachten Nr: : 194KA0024-01
 Prüfgegenstand : Austauschgabelfedern für Krafträder
 Typ : SPA
 Hersteller : Hyperpro Sales B.V.

Fahrzeug					Austauschgabelfedern	
Hersteller	Handelsbezeichnung	Typ	EG-BE / ABE **	Baujahr	Ausführung	Kennzeichnung
	996	H 2	e1*00012	'97 - '01	2115	SP-DU09-SSA016
	996 Biposto	H 2	e1*00012	'98 - '01	2115	SP-DU09-SSA016
	996 R	H 2	e1*00012	'00 - '02	0434	SP-DU09-SSA012
	996 S	H 2	e1*00012	'00 - '02	2115	SP-DU09-SSA012
	996 SPS	H 1	e1*00096	'98 - '02	0434	SP-DU09-SSA011
	996 ST 4 S	S 2	e1*00013	'01 - '03	0523	SP-DU09-SSA011
	996 ST 4 S	S 3	e3*0217	'03 - '10	0523	SP-DU09-SSA011
	998 Biposto	H 2	e1*00012	'01 - '04	2115	SL-DU09-SSA005
	998 R	H 2	e1*00012	'01 - '04	0434	SL-DU09-SSA005
	998 S	H 2	e1*00012	'01 - '04	2115	SP-DU09-SSA016
	999	H 4	e3*0147	'02 - '07	1086	SL-DU09-SSA005
	999	H 4	e3*0147	'02 - '07	1282	SP-DU09-SSA016
	999	H 4	e3*0147	'02 - '07	1283	SP-DU09-SSA025
	999	H 4	e3*0147	'02 - '07	1284	SP-DU09-SSA025
	999	H 4	e3*0147	'02 - '07	1285	SL-DU09-SSA005
	999 S	H 4	e3*0147	'02 - '07	1086	SP-DU09-SSA016
	999 S	H 4	e3*0147	'02 - '07	1282	SL-DU09-SSA005
	999 S	H 4	e3*0147	'02 - '07	1283	SP-DU09-SSA020
	999 S	H 4	e3*0147	'02 - '07	1284	SL-DU09-SSA001
	999 S	H 4	e3*0147	'02 - '07	1285	SL-DU09-SSA002
	1000 GT	C 1	e3*0343	'06 ->	1214	SL-DU09-SSA003
	1000 S 2 Desmo	DM 900 SS	-	'83 - '85	0083	SL-DU09-SSA004
	1000 Sport	C 1	e3*0343	'06 ->	1214	SP-DU09-SSA020
	1000 Super Sport i.E.	V 5	e3*0142	'02 - '07	1023	SL-DU09-SSA001
	1098	H 7	e3*0436	'06 ->	1086	SL-DU09-SSA002
	1098	H 7	e3*0436	'06 ->	1282	SL-DU09-SSA003

§22 91320*07

Gutachten Nr: : 194KA0024-01
 Prüfgegenstand : Austauschgabelfedern für Krafträder
 Typ : SPA
 Hersteller : Hyperpro Sales B.V.

Fahrzeug					Austauschgabelfedern	
Hersteller	Handelsbezeichnung	Typ	EG-BE / ABE **	Baujahr	Ausführung	Kennzeichnung
	1098	H 7	e3*0436	'06 ->	1283	SL-DU09-SSA004
	1098	H 7	e3*0436	'06 ->	1284	SP-DU10-SSA006
	1098	H 7	e3*0436	'06 ->	1285	SP-DU10-SSA004
	1098 S	H 7	e3*0436	'06 ->	1086	SP-DU10-SSA003
	1098 S	H 7	e3*0436	'06 ->	1282	SP-DU10-SSA001
	1098 S	H 7	e3*0436	'06 ->	1283	SP-DU10-SSA005
	1098 S	H 7	e3*0436	'06 ->	1284	SL-DU09-SSA001
	1098 S	H 7	e3*0436	'06 ->	1285	SL-DU09-SSA002
	1098 S	H 7	e3*0436	'06 ->	1390	SL-DU10-SSA010
	MH 900 evoluzione	V 3	e3*0046	'00 - '03	0508	SP-DU09-SSA018
	M 600 Monster	ZDM 600 M	-	'94	1197	SP-DU06-SSA005
	M 600 Monster	M 3	e1*00025	'98 - '01	1197	SP-DU06-SSA005
	M 600 Monster	M	G 802	'94 - '97	1197	SP-DU06-SSA005
	M 620 Monster i.E.	M 4	e3*0030	'03 - '05	1197	SP-DU06-SSA005
	M 620 Monster i.E.	M 4	e3*0281	'05 - '08	1197	SP-DU06-SSA005
	M 696 Monster	M 5	e1*00037	'08 - '09	1373	SP-DU06-SSA006
	M 696 Monster	M 5	E3*0497	'12 ->	1077	SP-DU06-SSA008
	M 696 Monster	M 5	E3*0497	'09 - 11	1373 + 1172	SP-DU06-SSA007
	M 696 Monster	M 5	E3*0497	'12 - 13	1077	SP-DU06-SSA008
	M 750 Monster	M 1	e1*00052	'99 - '02	1197	SP-DU06-SSA005
	M 750 Monster	M	G 802	'97 - '01	1197	SP-DU06-SSA005
	M 796 Monster	M 5	e3*0497	'10 - '11	1373 + 1172	SP-DU07-SSA012
	M 796 Monster	M 5	e3*0497	'12 ->	1077	SP-DU07-SSA013
	M 803 Monster S 2 R	M 4	e3*0281	'05 - '09	0756	SP-DU08-SSA006
	M 900 Monster	ZDM 900 M	-	'93 - '94	0016	SP-DU09-SSA009
	M 900 Monster	M	G 802	'94 - '99	0277	SP-DU09-SSA010

S22 91320*07

Gutachten Nr: : 194KA0024-01
Prüfgegenstand : Austauschgabelfedern für Krafträder
Typ : SPA
Hersteller : Hyperpro Sales B.V.

Fahrzeug					Austauschgabelfedern	
Hersteller	Handelsbezeichnung	Typ	EG-BE / ABE **	Baujahr	Ausführung	Kennzeichnung
	M 900 Monster i.E.	M 2	e1*00051	'00 - '01	1079	SP-DU09-SSA023
	M 916 Monster S 4	M 4	e3*0030	'00 - '04	0623	SP-DU09-SSA017
	M 992 Monster i.E.	M 4	e3*0030	'03 - '05	1085	SP-DU10-SSA002
	M 992 Monster i.E.	M 4	e3*0281	'05 - '08	1085	SP-DU10-SSA002
	Monster S 2 R	M 4	e3*0281	'06 - '08	1085	SP-DU10-SSA011
	Monster S 4 R	M 4	e3*0281	'04 - '07	1085	SP-DU10-SSA007
	Monster S 4 R	M 4	e3*0281	'08 ->	1085	SP-DU10-SSA008
	Multistrada 620	A 1	e3*0283	'04 ->	1079	SP-DU09-SSA026
	Multistrada 950	AA	e3*168/2013*00001*05	'17->	1664	SP-DU09-SSA028
	Multistrada DS 1000	A 1	e3*0167	'02 - '04	1079	SP-DU09-SSA021
	Multistrada DS 1000	A 1	e3*0283	'04 - '06	1079	SP-DU09-SSA021
	Multistrada DS 1000	A 1	E3*167	'07	1598	SP-DU11-SSA003
	Multistrada DS 1000	A 1	E3*167	'07 - '09	1079	SP-DU11-SSA001
	Multistrada DS 1000 S	A 1	e3*0283	'05 - '06	1079	SP-DU09-SSA021
	Multistrada DS 1100	A 1	e3*0283	'06 - '10	1079	SP-DU09-SSA021
	Multistrada DS 1100 S	A 1	e3*0283	'06 - '10	1079	SP-DU09-SSA021
	Multistrada 1200	A 2	E3*0563	'10-'12	1643	SP-DU12-SSA002
	Multistrada 1200	A 3	E24*0139	'13-'14	1643	SP-DU12-SSA003
	Multistrada 1200	AA	e3*168/2013*00001	'15 ->	1701	SP-DU12-SSA004
	Multistrada 1200 Enduro	AA	e3*168/2013*00001	'16 >	1781	SP-DU12-SSA008
	Multistrada 1200 S	AA	e3*168/2013*00001	'13 >	1779	SP-DU12-SSA006
	Multistrada 1260 S	AC	E3*00010	'18 ->	1779	SP-DU12-SSA007
	Multistrada 1260	AC	e3*00010	'18 ->	1701	SP-DU12-SSA005
	Scrambler Desert Sled	KB	e49*00019	'17 ->	1700	SP-DU08-SSA012
	Scrambler 800	K1	e9*6054	'15->	1211	SP-DU08-SSA007
	Scrambler 800	K1	e9*6054	'15->	1211	SP-DU08-SSA013

S22_91320*07

Gutachten Nr: : 194KA0024-01
Prüfgegenstand : Austauschgabelfedern für Krafträder
Typ : SPA
Hersteller : Hyperpro Sales B.V.

Anlage 1

Fahrzeug					Austauschgabelfedern	
Hersteller	Handelsbezeichnung	Typ	EG-BE / ABE **	Baujahr	Ausführung	Kennzeichnung
	Scrambler 800	KC	e49*168/2013*00017	'19->	1838	SP-DU08-SSA014
ENERGICA (IT)	EVA	V1A	e9*11072	'17 - >	1735	SP-EN11-SSA001
	EVA ESSEESSE9	1	e9*168/2013*11072	'18- >	1735	SP-EN11-SSA002
HARLEY DAVIDSON (USA)	FLDE	ST 1	e4*168/2013*00062	'18 - >	1705	SP-HD17-SSA011
	FLDE	ST 1	e4*168/2013*00062	'18 - >	1705	SP-HD17-SSA016
	FLDE	ST 1	e4*168/2013*00062	'18 - >	1605	SP-HD17-SSA021
	FLDE	ST 1	e4*168/2013*00062	'18 - >	1605	SP-HD17-SSA027
	FLD Switchback	FD 2	e4*0414	'12 ->	1604	SP-HD16-SSA010
	FLFB	ST 1	e4*168/2013*00062	'18 - >	1789	SP-HD17-SSA013
	FLFB	ST 1	e4*168/2013*00062	'18 - >	1705	SP-HD17-SSA029
	FLHC Heritage	ST 1	e4*168/2013*00062	'18 - >	1705	SP-HD17-SSA010
	FLHR Road King	FL 1	e4*0030	'00 - '05	1031	SP-HD14-SSA005
	FLHR Road King	FL 1	e4*0030	'92 - '98	0484	SP-HD13-SSA017
	FLH with fairing model	FLT	C 559	'09 - '12	1031	SP-HD16-SSA004
	FLH without fairing model	FLT	C 559	'09 - '12	1505	SP-HD16-SSA005
	FLH (P/R/RC) roadking	ST 1	e4*168/2013*00062	'17 - >	1705	SP-HD17-SSA002
	FLH (P/R/RC) roadking	ST 1	e4*168/2013*00062	'17 - >	1605	SP-HD17-SSA022
	FLH (R/T/X)	FL 3	e4*2924	'14 ->	1597	SP-HD18-SSA001
	FLH (T/X/XS)	FL 3	E4*00016	'17 - >	1666	SP-HD17-SSA001
	FLH (T/X/XS)	FL 3	E4*00016	'17 - >	1597	SP-HD17-SSA014
	FLHS Electra Glide	FLT	C 559	'84 - '94	0484	SP-HD13-SSA013
	FLHT Electra Glide	FLT	C 559	'92 - '99	0484	SP-HD13-SSA017
	FLHT Electra Glide	FLT	C 559	'88 - '95	0484	SP-HD13-SSA015
FLHT Electra Glide	FLT	C 559	'96 - '99	0484	SP-HD13-SSA012	
FLHT Electra Glide	FL 1	e4*0030	'96 - '99	0484	SP-HD13-SSA012	
FLHT Electra Glide	FL 1	e4*0030	'99 - '06	1031	SP-HD14-SSA005	

S22_91320*07

Gutachten Nr: : 194KA0024-01
 Prüfgegenstand : Austauschgabelfedern für Krafträder
 Typ : SPA
 Hersteller : Hyperpro Sales B.V.

Fahrzeug					Austauschgabelfedern	
Hersteller	Handelsbezeichnung	Typ	EG-BE / ABE **	Baujahr	Ausführung	Kennzeichnung
	FLHT/ FLT with single cartridge fork	FLT	C 559	'02 - '05	1505 + 1562	SP-HD14-SSA009
	FLHTCU Electra Glide Ultra - Classic	FLT	C 559	'88 - '98	0484	SP-HD13-SSA015
	FLHTCUSE 4/5/6/7/8 CVO	FL 1	e4*0030	'09 - >	1031	SP-HD18-SSA009
	FLHTCUTG	TG 1	e4*168/2013*00025	'19 - >	1673	SP-HD18-SSA015
	FLSB sportglide	ST 1	E4*0062	'18 - >	1726	SP-HD17-SSA007
	FLSB sportglide	ST 1	e4*168/2013*00062	'18 - >	1683	SP-HD17-SSA028
	FLSL	ST 1	e4*168/2013*00062	'18 - >	1705	SP-HD17-SSA009
	FLSL	ST 1	e4*168/2013*00062	'18 - >	1605	SP-HD17-SSA024
	FLSTC Heritage Softail Classic	FXST	D 312	'89 - '99	0382	SP-HD13-SSA020
	FLST C/F/N	FS 2	e4*0002	'00 - '06	1385	SP-HD14-SSA008
	FLST C/F/N	FS 2	e4*0002	'00 - '06	382	SP-HD14-SSA014
	FLST C/F/N	FS 2	e4*0029	'07 ->	1385	SP-HD16-SSA002
	FLST C/F/N	FS 2	e4*0029	'07 ->	381	SP-HD16-SSA014
	FLSTF Fat Boy	FXST	D 312	'89 - '99	0382	SP-HD13-SSA019
	FLSTF Fat Boy	FS 2	e4*0002	'00 - '06	1385	SP-HD14-SSA008
	FLSTF Fat Boy	FS 2	e4*0029	'07 ->	1385	SP-HD16-SSA002
	FLSTN Heritage Softail Nostalgia	FXST	D 312	'92 - '99	0382	SP-HD13-SSA021
	FLTR	FL 3	e4*2924	'14 - 16	1597	SP-HD18-SSA001
	FLTR	FL 3	e4*00016	'17->	1597	SP-HD18-SSA001
	FLTRS	FL 3	e4*00016	'17->	1597	SP-HD18-SSA001
	FLTRX SE	FL 3	E4*00016	'17 - >	1666	SP-HD17-SSA003
	FXBB	ST 1	e4*168/2013*00062	'18 - >	1705	SP-HD17-SSA008
	FXBB	ST 1	e4*168/2013*00062	'18 - >	1605	SP-HD17-SSA023
	FXBR (S)	ST 1	E4*00062	'18 - >	1705	SP-HD17-SSA005
	FXBR (S)	ST 1	e4*168/2013*00062	'18 - >	1605	SP-HD17-SSA020
	FXFB (S)	ST 1	E4*00062	'18 - >	1707	SP-HD17-SSA006

S22 91320*07

Gutachten Nr: : 194KA0024-01
 Prüfgegenstand : Austauschgabelfedern für Krafträder
 Typ : SPA
 Hersteller : Hyperpro Sales B.V.

Anlage 1

Fahrzeug					Austauschgabelfedern	
Hersteller	Handelsbezeichnung	Typ	EG-BE / ABE **	Baujahr	Ausführung	Kennzeichnung
	FXD	FD 2	e4*0414	'07 - '10	1152	SP-HD16-SSA009
	FXD Dyna Glide	FXD	F 695	'95 - '05	0172	SP-HD13-SSA005
	FXD Dyna Super Glide	FD 1	e4*0029	'99 - '06	0172	SP-HD13-SSA005
	FXDB Dyna Street-Bob	FD 2	e4*0414	'06 ->	1152	SP-HD14-SSA006
	FXDC DYNA Super Glide Custom	FLT	C 559	'07 ->	1152	SP-HD16-SSA001
	FXDCI Dyna Super Glide Custom	FD 1	e4*0029	'04 - '05	1084	SP-HD14-SSA004
	FXDF Dyna Fat Bob	FD 2	e4*1918	'09 -13	1490	SP-HD16-SSA003
	FXDF Dyna Fat Bob	FD 2	e4*1918	'14 ->	1490	SP-HD16-SSA007
	FXDL Dyna Lowrider	FD 2	e4*0414	'93 - '05	1095	SP-HD13-SSA022
	FXDL Dyna Lowrider	FD 2	e4*0414	'06 - '13	1152	SP-HD16-SSA008
	FXDL Dyna Lowrider	FD 2	e4*0414	'14 ->	1490	SP-HD16-SSA011
	FXDLS Dyna Lowrider	FD 2	e4*0414	'15 - '17	1673/1674	SP-HD18-SSA005
	FXDLS Dyna Lowrider	FD 2	e4*0414	'15 - '17	1651/1405	SP-HD18-SSA008
	FXDR	ST 1	e4*168/2013*00062	'18 ->	1440	SP-HD17-SSA014
	FXDS-CONV Dyna Glide Convertible	FXD	F 695	'89 - '93	0172	SP-HD13-SSA002
	FXDWG Dyna Wide Glide	FD 1	e4*0029	'99 - '05	1075	SP-HD14-SSA002
	FXDWG Dyna Wide Glide	FD 1	e4*0029	'99 - '05	1385	SP-HD14-SSA010
	FXDWG Dyna Wide Glide	FLT	C 559	'06 ->	1490	SP-HD16-SSA006
	FXDWG Dyna Wide Glide	FLT	C 559	'06 ->	1605	SP-HD16-SSA006
	FXDX Dyna Super Glide Sport	FXD	F 695	'98 - '99	0172	SP-HD13-SSA018
	FXDX Dyna Super Glide Sport	FD 1	e4*0029	'99 - '07	0405	SP-HD14-SSA001
	FXDX Dyna Super Glide Sport	FD 1	e4*0029	'99 - '07	1681	SP-HD14-SSA001
	FXDX Dyna Super Glide Sport	FD 1	e4*0029	'99 - '07	1352	SP-HD14-SSA013
	FXLR Low Rider Custom	FXR	C 456	'87 - '91	0372	SP-HD13-SSA009
	FXLR	ST 1	e4*168/2013*00062	'18 ->	1705	SP-HD17-SSA012
	FXLR	ST 1	e4*168/2013*00062	'18 ->	1605	SP-HD17-SSA025

S22_91320*07

Gutachten Nr: : 194KA0024-01
 Prüfgegenstand : Austauschgabelfedern für Krafträder
 Typ : SPA
 Hersteller : Hyperpro Sales B.V.

Anlage 1

Fahrzeug					Austauschgabelfedern	
Hersteller	Handelsbezeichnung	Typ	EG-BE / ABE **	Baujahr	Ausführung	Kennzeichnung
	FXLRS	ST 1	e4*168/2013*00062	'18 - >	1707	SP-HD18-SSA011
	FXLRS	ST 1	e4*168/2013*00062	'18 - >	1726	SP-HD18-SSA013
	FXR Super Glide	FXR	C 456	'88 - '93	0372	SP-HD13-SSA010
	FXR	FXR	C 456	'88 - '93	0372	SP-HD13-SSA010
	FXR	FXR	C 456	'89 - '94	0172	SP-HD13-SSA004
	FXRP Police	FXR	C 456	'89 - '94	0172	SP-HD13-SSA004
	FXRS Low Rider Sport 1340	FXR	C 456	'88 - '93	0372	SP-HD13-SSA011
	FXRS Low Rider Sport 1340	FXR	C 456	'88 - '92	0172	SP-HD13-SSA001
	FXRT Sport Glide 1340	FXR	C 456	'84 - '89	0172	SP-HD13-SSA003
	FXRT Sport Glide 1340	FXR	C 456	'84 - '89	2025	SP-HD13-SSA020
	FXSB Breakout	FS 2	e4*0002	'13->	1605	SP-HD18-SSA002
	FXSE Breakout	FS 2	E4*0002	'16 - >	1421	SP-HD18-SSA006
	FXSE Breakout	FS 2	E4*0002	'16 - >	1675	SP-HD18-SSA007
	FXST	ST 1	e4*168/2013*00062	'20 - >	1705	SP-HD17-SSA015
	FXST	ST 1	e4*168/2013*00062	'20 - >	1605	SP-HD17-SSA026
	FXSTB Softail Night Train	FS 2	e4*0002	'00 - '15	1075	SP-HD14-SSA007
	FXST B/C/D Softail	FS 2	E4*0002	'00 - '15	1385	SP-HD14-SSA011
	FXST B/C/D Softail	FS 2	E4*0002	'00 - '15	1075	SP-HD14-SSA007
	FXSTC Softail	FS 2	e4*0002	'84 - '99	0382	SP-HD13-SSA023
	FXSTC Softail	FS 2	e4*0002	'84 - '99	1075	SP-HD13-SSA023
	FXSTD Softail Deuce	FS 2	e4*0002	'00 - '13	1075	SP-HD14-SSA007
	FXWG / FXDWG DYNA WIDE GLIDE	FS 2	e4*0002	'80 - '99	1075	SP-HD13-SSA024
	VRSC	VR 1	e4*0130	'09 - '17	1421	SP-HD11-HSA020
	VRSCA V-Rod	VR 1	e4*0130	'02 - '06	1093	SP-HD11-SSA001
	VRSCAW V-Rod	VR 1	e4*0130	'07 - '16	1405	SP-HD11-SSA004
	VRSCB V-Rod	VR 1	e4*0130	'04 - '06	1093	SP-HD11-SSA002

S22_91320*07

Gutachten Nr: : 194KA0024-01
 Prüfgegenstand : Austauschgabelfedern für Krafträder
 Typ : SPA
 Hersteller : Hyperpro Sales B.V.

Fahrzeug					Austauschgabelfedern	
Hersteller	Handelsbezeichnung	Typ	EG-BE / ABE **	Baujahr	Ausführung	Kennzeichnung
	VRSCDX Night-Rod Special	VR 1	e4*0130	'07 - '11	1405	SP-HD11-SSA004
	VRSCDX	VR 1	e4*0130	'12 ->	1421	SP-HD12-SSA009
	VRSCF V-Rod Muscle (upsd fork)	VR 1	e4*0130	'09 ->	1421	SP-HD12-SSA006
	VRSCR Street-Rod	VR 2	e4*0307	'06 ->	1108	SP-HD11-SSA003
	XG 500 (STREET 500)	XG 1	e11*2002/24*1687	'15>	1625	SP-HD05-SSA001
	XG 750 (STREET 750)	XG 1	e11*2002/24*1687	'15>	1625	SP-HD07-SSA001
	XL 883	XL 2	e4*0208	'97 ->	1095	SP-HD08-SSA014
	XL 883 Iron	XL 2	e4*0208	'08 ->	1299	SP-HD08-SSA008
	XL 883 Iron	XL 2	e4*0208	'14>	1681	SP-HD08-SSA011
	XL 883 Iron	XL 2	e4*0208	'16 ->	1681	SP-HD08-SSA012
	XL 883 Iron	XL 2	e4*00022	'16 ->	1681	SP-HD08-SSA012
	XL 883 C Sportster Custom	XL 2	e4*0208	'05 ->	1084	SP-HD08-SSA004
	XL 883 C Sportster Custom	XL 2	e4*0208	'01 ->	1095	SP-HD08-SSA006
	XL 883 Nightster	XL 2	e4*0208	'09 ->	1299	SP-HD08-SSA009
	XL 883 Sportster	XL 2	e4*0208	'05 ->	1084	SP-HD08-SSA005
	XL 883 Sportster Custom	XL 2	e4*0208	'01 ->	1095	SP-HD08-SSA006
	XL 883 Sportster Low	XL 2	e4*0208	'05 ->	1084	SP-HD08-SSA007
	XL 883 Sportster Low	XL 2	e4*0208	'05 ->	1084	SP-HD08-SSA008
	XL 883 Super Low	XL 2	e4*0208	'16 ->	1681	SP-HD08-SSA010
	XL 883 Super Low	XL 2	e4*00022	'16 ->	1681	SP-HD08-SSA010
	XL Forty Eight (48)	LC 3 C	e4*0208	'10 ->	1559	SP-HD12-SSA008
	XL 1200	XL 2	e4*0208	'97 ->	1095	SP-HD08-SSA014
	XL 1200 Custom	XL 2	e4*00022	'16 ->	1681	SP-HD12-SSA013
	XL 1200 C Sportster Custom	XL 2	e4*0208	'01 ->	1095	SP-HD08-SSA006
	XL 1200 C Sportster Custom	XL 2	e4*0208	'05 ->	1084	SP-HD08-SSA004
	XL 1200 CX	XL 2	e4*00022	'16 ->	0523	SP-HD12-SSA017

S22 91320*07

Gutachten Nr: : 194KA0024-01
 Prüfgegenstand : Austauschgabelfedern für Krafträder
 Typ : SPA
 Hersteller : Hyperpro Sales B.V.

Anlage 1

Fahrzeug					Austauschgabelfedern	
Hersteller	Handelsbezeichnung	Typ	EG-BE / ABE **	Baujahr	Ausführung	Kennzeichnung
	XL 1200 Low	XL 2	e4*0208	'06 - '11	1084	SP-HD12-SSA015
	XL 1200 N Nightster	XL 2	e4*0208	'07 - '12	1299	SP-HD12-SSA004
	XL 1200 NS IRON	XL 2	e4*00021	'18- >	1681	SP-HD12-SSA018
	XL 1200 Sportster	XL 2	e4*0208	'05 ->	1084	SP-HD08-SSA005
	XL 1200 Sportster Low	XL 2	e4*0208	'05 ->	1084	SP-HD08-SSA007
	XL 1200 S Sport	XL 1	e4*0028	'98 ->	0676	SP-HD12-SSA003
	XL 1200 T	XL 1	e4*0028	'14 - >	1084	SP-HD12-SSA014
	XL 1200 T	XL 2	e4*00022	'16 - >	1084	SP-HD12-SSA014
	XL 1200 V	XL 2	e4*0208	'12- >	1121	SP-HD12-SSA016
	XL 1200 X 48	XL 2	e4*00021	'16 - >	1651/1405	SP-HD12-SSA010
	XLH 883 Hugger	XL 2	C 560	'88 - '91	0145	SP-HD08-SSA002
	XLH 833 Hugger	XL 2	C 560	'92 - >	0528	SP-HD08-SSA003
	XLH 833 Hugger	XL 2	C 560	'92 - >	2073	SP-HD08-SSA003
	XLH 883 Sportster	XL 2	C 560	'88 - '94	0145	SP-HD08-SSA001
	XLH 1200 Sportster	XL 2	C 560	'88 - '94	0145	SP-HD12-SSA001
	XLH 1200 Sportster	XL 2	C 560	'95 ->	0528	SP-HD12-SSA002
	XR 1200	XR 1	e4*1789	'08 ->	1077	SP-HD12-SSA005
	XR 1200 X	XR 1	e4*1789	'09 ->	1104+ FOC09	SP-HD12-SSA007
HONDA BRASILIA (BR)	CBF 250	MC 35	e4*0270	'05 - '09	1121	SP-HO02-SSA010
HONDA ITALIA (I)	CB 600 F Hornet	PC 36	e3*0101	'03 - '04	1006	SP-HO06-SSA019
	CB 600 F Hornet	PC 36	e3*0101	'05 - '06	1001	SP-HO06-SSA022
	CB 600 F Hornet	PC 36	e3*0101	'05 - '06	1138	SP-HO06-SSA023
	CB 600 F Hornet	PC 41	e3*0454	'07 ->	1071	SP-HO06-SSA026
	CB 600 F Hornet	PC 41	e3*0454	'07 ->	1239	SL-HO06-SSA004 L9
	CB 600 F Hornet	PC 41	e3*0454	'07 ->	1240	SL-HO06-SSA005 L9,5

S22_91320*07

Gutachten Nr: : 194KA0024-01
 Prüfgegenstand : Austauschgabelfedern für Krafträder
 Typ : SPA
 Hersteller : Hyperpro Sales B.V.

Anlage 1

Fahrzeug					Austauschgabelfedern	
Hersteller	Handelsbezeichnung	Typ	EG-BE / ABE **	Baujahr	Ausführung	Kennzeichnung
	CB 600 F Hornet	PC 41	e3*0454	'07 ->	1241	SL-HO06-SSA006 L10
	CB 600 S Hornet	PC 36	e3*0101	'03 - '04	1006	SP-HO06-SSA019
	CB 600 S Hornet	PC 36	e3*0101	'05 - '06	1138	SP-HO06-SSA023
	CB 600 S Hornet	PC 41	e3*0454	'07 ->	1071	SP-HO06-SSA026
	CB 600 S Hornet	PC 41	e3*0454	'07 ->	1239	SL-HO06-SSA004 L9
	CB 600 S Hornet	PC 41	e3*0454	'07 ->	1240	SL-HO06-SSA005 L9,5
	CB 600 S Hornet	PC 41	e3*0454	'07 ->	1241	SL-HO06-SSA006 L10
	CB 650 F	RC 75	e13*0678	'14 ->	1608	SP-HO06-SSA050
	CB 1000 R	SC 60	e4*1912	'08 ->	0902	SP-HO10-SSA024
	CB 1000 R	SC 60	e4*1912	'08 ->	1242	SL-HO10-SSA016 L9
	CB 1000 R	SC 60	e4*1912	'08 ->	1243	SL-HO10-SSA017 L9,5
	CB 1000 R	SC 60	e4*1912	'08 ->	1244	SL-HO10-SSA018 L10
	CB 1000 R	SC 60	e4*1912	'08 ->	1375	SP-HO10-SSA025
	CBF 500	PC 39	e3*0244	'05 - '08	1043	SP-HO05-SSA019
	CBF 500	PC 39	e3*0244	'05 - '08	1006	SP-HO05-SSA003
	CBF 600 N	PC 38	e3*0231	'04 - '07	1006	SP-HO06-SSA020
	CBF 600 N	PC 38	e3*0231	'04 - '07	1043	SP-HO06-SSA040
	CBF 600 N	PC 43	e3*0490	'08 ->	1006	SP-HO06-SSA039
	CBF 600 N	PC 43	e3*0490	'08 ->	1630	SP-HO06-SSA052
	CBF 600 S	PC 38	e3*0231	'04 - '07	1006	SP-HO06-SSA020
	CBF 600 N	PC 43	e3*0490	'08 ->	1043	SP-HO06-SSA054
	CBF 600 S	PC 38	e3*0231	'04 - '07	1043	SP-HO06-SSA040
	CBF 600 S	PC 43	e3*0490	'08 ->	1006	SP-HO06-SSA039
	CBF 600 S	PC 43	e3*0490	'08 ->	1630	SP-HO06-SSA052
	CBF 600 S	PC 43	e3*0490	'08 ->	1043	SP-HO06-SSA054
	CBF 1000 A	SC 58	e3*0373	'06 - '09	1006	SP-HO10-SSA016

S22 91320*07

Gutachten Nr: : 194KA0024-01
 Prüfgegenstand : Austauschgabelfedern für Krafträder
 Typ : SPA
 Hersteller : Hyperpro Sales B.V.

Anlage 1

Fahrzeug					Austauschgabelfedern	
Hersteller	Handelsbezeichnung	Typ	EG-BE / ABE **	Baujahr	Ausführung	Kennzeichnung
	CBF 1000 A	SC 58	e3*0373	'06 - '09	1102	SP-HO10-SSA015
	CBF 1000 F	SC 64	e3*0373	'10 ->	1006	SP-HO10-SSA031
	XL 650 V Transalp	RD 10	e3*0017	'00 - '02	0540	SP-HO06-SSA013
	XL 1000 V Varadero	SD 02	e4*0059	'03 - '05	0064	SP-HO10-SSA009
	XL 1000 VA Varadero	SD 02	e4*0059	'04 - '05	1119	SP-HO10-SSA013
Honda (TH)	Z 125 M (monkey)	JB 02	e13*168/2013*00410	'18 - >	1748	SP-HO01-SSA020
Honda (J)	C 125 A (super Cub)	A 48	e13*168/2013*00481	'18->	1825	SP-HO01-SSA019
	CB 1	NC 27	-	'89 - '95	0062	SP-HO04-SSA001
	CB 250 F Hornet	MC 31	-	'96 - '01	0388	SP-HO02-SSA001
	CB 300 R	NC 55	e13*168/2013*00368	'14 - >	1352	SP-HO03-SSA005
	CB 360 G	CB 360	9126	'74 - '76	1415	SP-HO03-SSA002
	CB 400 F 2 N	NC 31	-	'92 - '97	1278	SL-HO04-SSA008 L8,5
	CB 400 F 2 N	NC 31	-	'92 - '97	1279	SL-HO04-SSA009 L9
	CB 400 F 2 N	NC 31	-	'92 - '97	1280	SL-HO04-SSA010 L9,5
	CB 400 F 2 N	NC 31	-	'92 - '97	1281	SL-HO04-SSA011 L10
	CB 400 F 2 N	NC 31	-	'92 - '97	0231	SP-HO04-SSA002
	CB 400 four	CB 400 F	9465	'75 - '77	1415	SP-HO04-SSA014
	CB 400 Hyper V-Tec	NC 39	-	'98 - '04	1040	SP-HO04-SSA007
	CB 400 N	CB 400 T	A 400	'78	2072	SP-HO04-SSA011
	CB 400 SF Super Four	NC 39	-	'97	1122	SP-HO04-SSA009
	CB 450 N	PC 14	-	'85	2065	SP-HO04-SSA013
	CB 450 S	PC 17	-	'85	2065	SP-HO04-SSA013
	CB 500	PC 26	G 555	'93 - '96	0420	SP-HO05-SSA001
	CB 500 F	PC 45	E13*0601	'13->	1041	SP-HO05-SSA020
	CB 500 F	PC 58	e13*168/2013*00056	'15->	1041	SP-HO05-SSA020
	CB 500 F	PC 63	e13*168/2013*00508	'19 - >	1102	SP-HO05-SSA029

S22 91320*07

Gutachten Nr: : 194KA0024-01
 Prüfgegenstand : Austauschgabelfedern für Krafträder
 Typ : SPA
 Hersteller : Hyperpro Sales B.V.

Fahrzeug					Austauschgabelfedern	
Hersteller	Handelsbezeichnung	Typ	EG-BE / ABE **	Baujahr	Ausführung	Kennzeichnung
	CB 500 X	PC 46	E13*0622	'13->	1041	SP-HO05-SSA020
	CB 500 X	PC 56	E13*00093	'13->	1041	SP-HO05-SSA023
	CB 500 X	PC 64	e13*168/2013*00523	'18->	1739	SP-HO05-SSA024
	CB 500 four	CB 500 F	7943	'75	2011	SP-HO05-SSA004
	CB 550 K	CB 550 K	A 286	'76 - '78	1045	SP-HO05-SSA016
	CB 650	RC 03	A 969	'81 - '85	2012	SP-HO06-SSA027
	CB 650 F	RC 97	E13*00098	'17 - >	1608	SP-HO06-SSA058
	CB 650 R	RH 02	e13*168/2013*00501	'19->	1736+1737	SP-HO06-SSA059
	CB 650 SC	RC 08	C 471	'81 - '85	2004	SP-HO06-SSA028
	CB 750 F Bol'd Or	RC 04	B 770	'81 - '83	2012	SP-HO07-SSA013
	CB 750 K	CB 750 K	A 287	'71 - '78	1045	SP-HO07-SSA014
	CB 750 K	RC 01	A 968	'79 - '81	2012	SP-HO07-SSA015
	CB 600 F Hornet	PC 34	K 016	'98 - '02	0302	SP-HO06-SSA006
	CB 600 F Hornet	PC 34	K 016	'98 - '02	1113	SP-HO06-SSA043
	CB 600 F Hornet	PC 34	K 016	'98 - '02	1245	SL-HO06-SSA010 L8,5
	CB 600 F Hornet	PC 34	K 016	'98 - '02	1246	SL-HO06-SSA011 L9
	CB 600 F Hornet	PC 34	K 016	'98 - '02	1247	SL-HO06-SSA012 L9,5
	CB 600 S Hornet	PC 34	K 016	'98 - '02	1113	SP-HO06-SSA043
	CB 600 S Hornet	PC 34	K 016	'98 - '02	0302	SP-HO06-SSA006
	CB 600 S Hornet	PC 34	K 016	'98 - '02	1245	SL-HO06-SSA010 L8,5
	CB 600 S Hornet	PC 34	K 016	'98 - '02	1246	SL-HO06-SSA011 L9
	CB 600 S Hornet	PC 34	K 016	'98 - '02	1247	SL-HO06-SSA012 L9,5
	CB 650 R	RH 02	e13*168/2013*00501	'19 - '20	1736+1737	SP-HO06-SSA059
	CB 750 Seven Fifty	RC 42	G 035	'92 - '03	0247	SP-HO07-SSA006
	CB 900 F Bol'd Or	SC 01	B 012	'80	2068	SP-HO09-SSA010
	CB 900 FB Bol'd Or	SC 09	C 583	'82	2031	SP-HO09-SSA012

S22 91320*07

Gutachten Nr: : 194KA0024-01
 Prüfgegenstand : Austauschgabelfedern für Krafträder
 Typ : SPA
 Hersteller : Hyperpro Sales B.V.

Anlage 1

Fahrzeug					Austauschgabelfedern	
Hersteller	Handelsbezeichnung	Typ	EG-BE / ABE **	Baujahr	Ausführung	Kennzeichnung
	CB 900 FB Bol'd Or	SC 01	B 012	'81	2052	SP-HO09-SSA011
	CB 900 F Hornet	SC 48	e13*0051	'02 - '03	1265	SL-HO09-SSA021 L10
	CB 900 F Hornet	SC 48	e13*0051	'02 - '03	1262	SL-HO09-SSA018 L8,5
	CB 900 F Hornet	SC 48	e13*0051	'02 - '03	1263	SL-HO09-SSA019 L9
	CB 900 F Hornet	SC 48	e13*0051	'02 - '03	1264	SL-HO09-SSA020 L9,5
	CB 900 F Hornet	SC 48	e13*0051	'02 - '03	0756	SP-HO09-SSA006
	CB 900 F Hornet	SC 48	e13*0051	'04 - '05	1141	SP-HO09-SSA008
	CB 1000 F	SC 30	G 341	'93 - '96	0240	SP-HO10-SSA001
	CB 1000 R	SC 80	e4-168/2013*00080	'18 >	1123	SP-HO10-SSA045
	CB 1000 R	SC 80	e4-168/2013*00080	'18 >	1214	SP-HO10-SSA046
	CB 1100	SC 65	e4*2859	'10 - '15	0068	SP-HO11-SSA013
	CB 1100 EX	SC 78	e4*00048	'14 - >	0068/0356	SP-HO11-SSA015
	CB 1100 F Bol'd Or	SC 11	C 798	'83 - '85	2031	SP-HO11-SSA008
	CB 1100 R Bol'd Or	SC 05	C 132	'82	2004	SP-HO11-SSA009
	CB 1100 R Bol'd Or	SC 08	C 473	'83	2085	SP-HO11-SSA010
	CB 1100 R Bol'd Or	SC 08	C 473	'83	0307	SP-HO10-SSA020
	CB 1100 SF X11 Super Four	SC 42	e4*0026	'99 - '04	0401	SP-HO11-SSA007
	CB 1300 F	SC 54	e4*0187	'03 - '06	0894	SP-HO13-SSA004
	CB 1300 F	SC 54	e4*0187	'10 - '11	0894	SP-HO13-SSA008
	CB 1300 S	SC 54	e4*0187	'03 - '06	0894	SP-HO13-SSA004
	CB 1300 SF	SC 54	e4*0187	'10 - '11	0894	SP-HO13-SSA008
	CB 1300 SF Big	SC 40	-	'98 - '00	0715	SP-HO13-SSA002
	CB 1300 X 4	SC 38	-	'97 - '02	1179	SP-HO13-SSA001
	CB 1300 X 4	SC 38	-	'97 - '02	1179	SP-HO13-SSA001
	CBR 250 R	MC 41	e13*0457	'11- >	1354	SP-HO02-SSA014
	CBR 250 R	MC 41	e13*0457	'11 ->	1352	SP-HO02-SSA013

S22 91320*07

Gutachten Nr: : 194KA0024-01
 Prüfgegenstand : Austauschgabelfedern für Krafträder
 Typ : SPA
 Hersteller : Hyperpro Sales B.V.

Fahrzeug					Austauschgabelfedern	
Hersteller	Handelsbezeichnung	Typ	EG-BE / ABE **	Baujahr	Ausführung	Kennzeichnung
	CBR 300 R	NC 51	e13*0673	'14 - >	1352	SP-HO03-SSA005
	CBR 400 RR Tri Arm	NC 23	-	'88 - '89	1113	SP-HO04-SSA015
	CBR 400 RR Gull Arm	NC 29	-	'90 - '93	0402	SP-HO04-SSA003
	CBR 400 RR Gull Arm	NC 29	-	'90 - '93	1278	SL-HO04-SSA004 L8,5
	CBR 400 RR Gull Arm	NC 29	-	'90 - '93	1279	SL-HO04-SSA005 L9
	CBR 400 RR Gull Arm	NC 29	-	'90 - '93	1280	SL-HO04-SSA006 L9,5
	CBR 400 RR Gull Arm	NC 29	-	'90 - '93	1281	SL-HO04-SSA007 L10
	CBR 500 R	PC 62	e13*168/2013*00507	'19 - >	1102	SP-HO05-SSA030
	CBR 600 F	PC 19	E 515	'87 - '88	0172	SP-HO06-SSA014
	CBR 600 F	PC 23	E 978	'89 - '90	0172	SP-HO06-SSA014
	CBR 600 F	PC 25	F 648	'91 - '93	0023	SP-HO06-SSA001
	CBR 600 F	PC 31	H 002	'93 - '97	0131	SP-HO06-SSA003
	CBR 600 F	PC 31	H 002	'93 - '95	1176	SP-HO06-SSA041
	CBR 600 F	PC 31	H 002	'93 - '97	1245	SL-HO06-SSA013 L8,5
	CBR 600 F	PC 31	H 002	'93 - '97	1246	SL-HO06-SSA014 L9
	CBR 600 F	PC 31	H 002	'93 - '97	1247	SL-HO06-SSA015 L9,5
	CBR 600 F	PC 31	H 002	'93 - '97	1274	SL-HO06-SSA030 L8,5
	CBR 600 F	PC 31	H 002	'93 - '97	1275	SL-HO06-SSA031 L9
	CBR 600 F	PC 31	H 002	'93 - '97	1276	SL-HO06-SSA032 L9,5
	CBR 600 F	PC 31	H 002	'93 - '97	1277	SL-HO06-SSA033 L10
	CBR 600 F	PC 31	H 002	'93 - '97	1275	SL-HO06-SSA031 L9
	CBR 600 F	PC 31	H 002	'93 - '97	1276	SL-HO06-SSA032 L9,5
	CBR 600 F	PC 35	K 294	'98 - '00	0756	SP-HO06-SSA015
	CBR 600 F	PC 35	K 294	'98 - '00	1270	SL-HO06-SSA026 L8,5
	CBR 600 F	PC 35	K 294	'98 - '00	1271	SL-HO06-SSA027 L9
	CBR 600 F	PC 35	K 294	'98 - '00	1272	SL-HO06-SSA028 L9,5

S22 91320*07

Gutachten Nr: : 194KA0024-01
 Prüfgegenstand : Austauschgabelfedern für Krafträder
 Typ : SPA
 Hersteller : Hyperpro Sales B.V.

Anlage 1

Fahrzeug					Austauschgabelfedern	
Hersteller	Handelsbezeichnung	Typ	EG-BE / ABE **	Baujahr	Ausführung	Kennzeichnung
	CBR 600 F	PC 35	K 294	'98 - '00	1273	SL-HO06-SSA029 L10
	CBR 600 F	PC 35	K 294	'98 - '00	1274	SL-HO06-SSA038 L8,5
	CBR 600 F	PC 35	K 294	'98 - '00	1275	SL-HO06-SSA039 L9
	CBR 600 F	PC 35	K 294	'98 - '00	1276	SL-HO06-SSA040 L9,5
	CBR 600 F	PC 35	K 294	'98 - '00	1277	SL-HO06-SSA041 L10
	CBR 600 F	PC 35	K 294	'98 - '00	0131	SP-HO06-SSA004
	CBR 600 F	PC 35	K 294	'98 - '00	1104	SP-HO06-SSA005
	CBR 600 F	PC 35	e4*0101	'01 - '06	1262	SL-HO06-SSA022 L8,5
	CBR 600 F	PC 35	e4*0101	'01 - '06	1263	SL-HO06-SSA023 L9
	CBR 600 F	PC 35	e4*0101	'01 - '06	1264	SL-HO06-SSA024 L9,5
	CBR 600 F	PC 35	e4*0101	'01 - '06	1265	SL-HO06-SSA025 L10
	CBR 600 F	PC 35	e4*0101	'01 - '06	0756	SP-HO06-SSA015
	CBR 600 F	PC 41	E3*0454	'11 - '13	1231	SP-HO06-SSA046
	CBR 600 FS	PC 35	e4*0101	'01 - '06	0756	SP-HO06-SSA015
	CBR 600 FS	PC 35	e4*0101	'01 - '06	1262	SL-HO06-SSA022 L8,5
	CBR 600 FS	PC 35	e4*0101	'01 - '06	1263	SL-HO06-SSA023 L9
	CBR 600 FS	PC 35	e4*0101	'01 - '06	1264	SL-HO06-SSA024 L9,5
	CBR 600 FS	PC 35	e4*0101	'01 - '06	1265	SL-HO06-SSA025 L10
	CBR 600 RR	PC 37	e4*0190	'03 - '04	1248	SL-HO06-SSA019 L8,5
	CBR 600 RR	PC 37	e4*0190	'03 - '04	1249	SL-HO06-SSA020 L9
	CBR 600 RR	PC 37	e4*0190	'03 - '04	1250	SL-HO06-SSA021 L9,5
	CBR 600 RR	PC 37	e4*0190	'03 - '04	0856	SP-HO06-SSA018
	CBR 600 RR	PC 37	e4*0190	'05 - '06	1019	SP-HO06-SSA021
	CBR 600 RR	PC 37	e4*0190	'05 - '06	1132	SL-HO06-SSA001 L9
	CBR 600 RR	PC 37	e4*0190	'05 - '06	1133	SL-HO06-SSA002 L9,5
	CBR 600 RR	PC 37	e4*0190	'05 - '06	1169	SL-HO06-SSA003 L10

S22_91320*07

Gutachten Nr: : 194KA0024-01
 Prüfgegenstand : Austauschgabelfedern für Krafträder
 Typ : SPA
 Hersteller : Hyperpro Sales B.V.

Fahrzeug					Austauschgabelfedern	
Hersteller	Handelsbezeichnung	Typ	EG-BE / ABE **	Baujahr	Ausführung	Kennzeichnung
	CBR 600 RR	PC 37	e4*0190	'05 - '06	1302	SL-HO06-SSA046 L8,75
	CBR 600 RR	PC 37	e4*0190	'05 - '06	1303	SL-HO06-SSA047 L9,25
	CBR 600 RR	PC 37	e4*0190	'05 - '06	1304	SL-HO06-SSA048 L9,75
	CBR 600 RR	PC 40	e4*1247	'07 - '10	0864	SP-HO06-SSA042
	CBR 600 RR	PC 40	e4*1247	'07 - '12	1071	SP-HO06-SSA025
	CBR 600 RR	PC 40	e4*1247	'07 - '10	1239	SL-HO06-SSA007 L9
	CBR 600 RR	PC 40	e4*1247	'07 - '10	1240	SL-HO06-SSA008 L9,5
	CBR 600 RR	PC 40	e4*1247	'07 - '10	1241	SL-HO06-SSA009 L10
	CBR 600 RR	PC 40	e4*1247	'13 - >	1659	SP-HO06-SSA053
	CBR 600 RR	PC 41	E3*0454	'11 ->	1138	SP-HO06-SSA046
	CBR 600 RR	PC 41	E3*0454	'11 ->	1294	SP-HO06-SSA047
	CBR 650 F	RC 74	e13*0677	'14->	1176	SP-HO06-SSA048
	CBR 650 R	RH 01	e13*168/2013*00517	'19->	1736+1737	SP-HO06-SSA060
	CBR 750 F	RC 27	-	'87 - '95	0037	SP-HO07-SSA027
	CBR 900 RR	SC 28	G 034	'92 - '93	0085	SP-HO09-SSA001
	CBR 900 RR	SC 28	G 034	'94 - '95	1178	SP-HO09-SSA002
	CBR 900 RR	SC 28	G 034	'94 - '95	1251	SL-HO09-SSA009 L8,5
	CBR 900 RR	SC 28	G 034	'94 - '95	1252	SL-HO09-SSA010 L9
	CBR 900 RR	SC 28	G 034	'94 - '95	1253	SL-HO09-SSA011 L9,5
	CBR 900 RR	SC 29	-	'92 - '93	0085	SP-HO09-SSA001
	CBR 900 RR	SC 29	-	'94 - '95	1178	SP-HO09-SSA002
	CBR 900 RR	SC 29	-	'94 - '95	1251	SL-HO09-SSA009 L8,5
	CBR 900 RR	SC 29	-	'94 - '95	1252	SL-HO09-SSA010 L9
	CBR 900 RR	SC 29	-	'94 - '95	1253	SL-HO09-SSA011 L9,5
	CBR 900 RR	SC 33	H 294	'96 - '97	1178	SP-HO09-SSA003
	CBR 900 RR	SC 33	H 294	'96 - '97	1251	SL-HO09-SSA012 L8,5

S22_91320*07

Gutachten Nr: : 194KA0024-01
 Prüfgegenstand : Austauschgabelfedern für Krafträder
 Typ : SPA
 Hersteller : Hyperpro Sales B.V.

Anlage 1

Fahrzeug					Austauschgabelfedern	
Hersteller	Handelsbezeichnung	Typ	EG-BE / ABE **	Baujahr	Ausführung	Kennzeichnung
	CBR 900 RR	SC 33	H 294	'96 - '97	1252	SL-HO09-SSA013 L9
	CBR 900 RR	SC 33	H 294	'96 - '97	1253	SL-HO09-SSA014 L9,5
	CBR 900 RR	SC 33	H 294	'98 - '99	1178	SP-HO09-SSA004
	CBR 900 RR	SC 33	H 294	'98 - '99	0547	SP-HO09-SSA004
	CBR 900 RR	SC 33	H 294	'98 - '99	1251	SL-HO09-SSA015 L8,5
	CBR 900 RR	SC 33	H 294	'98 - '99	1252	SL-HO09-SSA016 L9
	CBR 900 RR	SC 33	H 294	'98 - '99	1253	SL-HO09-SSA017 L9,5
	CBR 900 RR	SC 44	e13*0019	'00 - '01	1129	SL-HO09-SSA001 L9
	CBR 900 RR	SC 44	e13*0019	'00 - '01	1130	SL-HO09-SSA002 L9,25
	CBR 900 RR	SC 44	e13*0019	'00 - '01	1131	SL-HO09-SSA003 L9,5
	CBR 900 RR	SC 44	e13*0019	'00 - '01	1144	SP-HO09-SSA005
	CBR 900 RR	SC 44	e13*0019	'00 - '01	1162	SL-HO09-SSA004 L9,75
	CBR 900 RR	SC 44	e13*0019	'00 - '01	1168	SL-HO09-SSA005 L10
	CBR 900 RR	SC 50	e13*0052	'02 - '03	1090	SP-HO09-SSA007
	CBR 900 RR	SC 50	e13*0052	'02 - '03	1242	SL-HO09-SSA006 L9
	CBR 900 RR	SC 50	e13*0052	'02 - '03	1243	SL-HO09-SSA007 L9,5
	CBR 900 RR	SC 50	e13*0052	'02 - '03	1244	SL-HO09-SSA008 L10
	CBR 1000 F	SC 21	E 513	'87 - '88	0303	SP-HO10-SSA002
	CBR 1000 F	SC 24	F 143	'89 - '97	0303	SP-HO10-SSA002
	CBR 1000 F	SC 24	F 143	'89 - '92	1176	SP-HO10-SSA026
	CBR 1000 F Dual CBS	SC 24	F 143	'93 - '97	0356	SP-HO10-SSA012
	CBR 1000 RR	SC 57	e4*0269	'04 - '05	0862	SP-HO10-SSA011
	CBR 1000 RR	SC 57	e4*0269	'04 - '05	1129	SL-HO10-SSA001 L9
	CBR 1000 RR	SC 57	e4*0269	'06 - '07	1129	SL-HO10-SSA004 L9
	CBR 1000 RR	SC 57	e4*0269	'04 - '05	1130	SL-HO10-SSA002 L9,25
	CBR 1000 RR	SC 57	e4*0269	'06 - '07	1130	SL-HO10-SSA005 L9,25

S22 91320*07

Gutachten Nr: : 194KA0024-01
Prüfgegenstand : Austauschgabelfedern für Krafträder
Typ : SPA
Hersteller : Hyperpro Sales B.V.

Anlage 1

Fahrzeug					Austauschgabelfedern	
Hersteller	Handelsbezeichnung	Typ	EG-BE / ABE **	Baujahr	Ausführung	Kennzeichnung
	CBR 1000 RR	SC 57	e4*0269	'04 - '05	1131	SL-HO10-SSA003 L9,5
	CBR 1000 RR	SC 57	e4*0269	'06 - '07	1131	SL-HO10-SSA006 L9,5
	CBR 1000 RR	SC 57	e4*0269	'04 - '05	1162	SL-HO10-SSA007 L9,75
	CBR 1000 RR	SC 57	e4*0269	'06 - '07	1144	SP-HO10-SSA014
	CBR 1000 RR	SC 57	e4*0269	'04 - '05	1168	SL-HO10-SSA008 L10
	CBR 1000 RR	SC 57	e4*0269	'06 - '07	1162	SL-HO10-SSA009 L9,75
	CBR 1000 RR	SC 57	e4*0269	'06 - '07	1168	SL-HO10-SSA010 L10
	CBR 1000 RR	SC 59	e4*1726	'08 - '11	1192	SP-HO10-SSA021
	CBR 1000 RR linear 10N/mm	SC 59	e4*1726	'08 - '11	1190	SL-HO10-SSA026
	CBR 1000 RR linear 9,25N/mm	SC 59	e4*1726	'08 - '11	1187	SL-HO10-SSA023
	CBR 1000 RR linear 9,5N/mm	SC 59	e4*1726	'08 - '11	1188	SL-HO10-SSA024
	CBR 1000 RR linear 9,75N/mm	SC 59	e4*1726	'08 - '11	1189	SL-HO10-SSA025
	CBR 1000 RR linear 9N/mm	SC 59	e4*1726	'08 - '11	1186	SL-HO10-SSA027
	CBR 1100 XX	SC 35	H 541	'96 - '01	1090	SP-HO11-SSA001
	CBR 1100 XX	SC 35	H 541	'96 - '01	1254	SL-HO11-SSA001 L8,5
	CBR 1100 XX	SC 35	H 541	'96 - '01	1255	SL-HO11-SSA002 L9
	CBR 1100 XX	SC 35	H 541	'96 - '01	1256	SL-HO11-SSA003 L9,5
	CBR 1100 XX	SC 35	H 541	'96 - '01	1257	SL-HO11-SSA004 L10
	CBR 1100 XX	SC 35	e13*0043	'01 - '06	1090	SP-HO11-SSA001
	CBR 1100 XX	SC 35	e13*0043	'01 - '06	1254	SL-HO11-SSA001 L8,5
	CBR 1100 XX	SC 35	e13*0043	'01 - '06	1255	SL-HO11-SSA002 L9
	CBR 1100 XX	SC 35	e13*0043	'01 - '06	1256	SL-HO11-SSA003 L9,5
	CBR 1100 XX	SC 35	e13*0043	'01 - '06	1257	SL-HO11-SSA004 L10
	CBX 550 F	PC 04	C 664	'82 - '85	2057	SP-HO05-SSA017
	CBX 550 F II	PC 04	C 664	'82 - '85	2057	SP-HO05-SSA017
	CBX 650 E	RC 13	C 917	'83 - '87	1030	SP-HO06-SSA029

S22_91320*07

Gutachten Nr: : 194KA0024-01
 Prüfgegenstand : Austauschgabelfedern für Krafträder
 Typ : SPA
 Hersteller : Hyperpro Sales B.V.

Fahrzeug					Austauschgabelfedern	
Hersteller	Handelsbezeichnung	Typ	EG-BE / ABE **	Baujahr	Ausführung	Kennzeichnung
	CBX 750 F	RC 17	D 370	'84 - '88	1035	SP-HO07-SSA016
	CBX 1000	CB 1	A 828	'79 - '83	2061	SP-HO10-SSA017
	CBX 1000 Pro Link	SC 06	C 241	'81 - '82	2062	SP-HO10-SSA018
	CL 250	CL 250	7757	'76	1415	SP-HO03-SSA003
	CL 360	CL 360	-	'76	1415	SP-HO03-SSA003
	CL 450	CL 450	7948	'76	1415	SP-HO03-SSA003
	CMX 500 REBEL	PC 56	E13*00086	'17 - >	1608	SP-HO05-SSA025
	CMX 500 REBEL	PC 56	e13*168/2013*00086	'17 - >	1122	SP-HO05-SSA025
	CMX 500 REBEL	PC 56	e13*168/2013*00086	'17 - >	625	SP-HO05-SSA026
	CMX 500 REBEL	PC 56	e13*168/2013*00086	'17 - >	1519	SP-HO05-SSA028
	CRF 250 L	MD 38	e13*2002/24*0568*01	'12 - >	1583	SP-HO02-SSF018
	CRF 250 L	MD 44	e13*168/2013*00068*00	'13 - >	1583	SP-HO02-SSF018
	CRF 250 Rally	MD 44	e13*168/2013*00068*00	'17 - >	1583	SP-HO02-SSF021
	CRF 1000	SC 04 B	E4*3185	'15-'16	1640	SP-HO10-SSA032
	CRF 1000	SC 04 B	E4*3185	'15-'16	1646	SP-HO10-SSA034
	CRF 1000	SC 04 B	E4*3185	'15-'16	1641	SP-HO10-SSA033
	CRF 1000	SD 06	e4*168/2013*00033	'16->	1640	SP-HO10-SSA032
	CRF 1000	SD 06	e4*168/2013*00033	'16->	1646	SP-HO10-SSA034
	CRF 1000	SD 06	e4*168/2013*00033	'16->	1640	SP-HO10-SSA035
	CRF 1000	SD 06	e4*168/2013*00033	'16->	1641	SP-HO10-SSA033
	CRF 1000	SD 06	e4*168/2013*00033	'16->	1640	SP-HO10-SSA033
	CRF 1000	SD 06	e4*168/2013*00033	'18->	1646	SP-HO10-SSA039
	CRF 1000	SD 06	e4*168/2013*00033	'18->	1640	SP-HO10-SSA041
	CRF 1000	SD 06	e4*168/2013*00033	'18->	1641	SP-HO10-SSA040
	CRF 1000	SD 06	e4*168/2013*00033	'18->	1640	SP-HO10-SSA042
	CRF 1000 adventure sports	SD 06	e4*168/2013*00033	'18->	1364	SP-HO10-SSA036

S22_91320*07

Gutachten Nr: : 194KA0024-01
 Prüfgegenstand : Austauschgabelfedern für Krafträder
 Typ : SPA
 Hersteller : Hyperpro Sales B.V.

Anlage 1

Fahrzeug					Austauschgabelfedern	
Hersteller	Handelsbezeichnung	Typ	EG-BE / ABE **	Baujahr	Ausführung	Kennzeichnung
	CRF 1000 adventure sports	SD 06	e4*168/2013*00033	'18->	1426	SP-HO10-SSA037
	CRF 1000 adventure sports	SD 06	e4*168/2013*00033	'18->	1723	SP-HO10-SSA038
	CRF 1100	SD 08	e4*168/2013*00118	'20- >	1646	SP-HO11-SSA017
	CRF 1100	SD 08	e4*168/2013*00118	'20- >	1640	SP-HO11-SSA019
	CRF 1100	SD 08	e4*168/2013*00118	'20- >	1641	SP-HO11-SSA018
	CRF 1100	SD 08	e4*168/2013*00118	'20- >	1640	SP-HO11-SSA020
	CRF 1100 adventure sports	SD 09	e4*168/2013*00115	'20- >	1646	SP-HO11-SSA021
	CRF 1100 adventure sports	SD 09	e4*168/2013*00115	'20- >	1641	SP-HO11-SSA022
	CRF 1100 adventure sports	SD 09	e4*168/2013*00115	'20- >	1813	SP-HO11-SSA023
	CRF 1100 adventure sports	SD 09	e4*168/2013*00115	'20- >	1815	SP-HO11-SSA024
	CRF 1100 adventure sports	SD 09	e4*168/2013*00115	'20- >	1814	SP-HO11-SSA025
	CRF 1100 adventure sports	SD 09	e4*168/2013*00115	'20- >	1640	SP-HO11-SSA026
	CRF 1100 adventure sports	SD 09	e4*168/2013*00115	'20- >	1640	SP-HO11-SSA027
	CTX 700/750 D	RC 69	E4*3003	'14->	1555	SP-HO07-SSA034
	CX 500 B	CX 500	A 539	'81 - '82	2025	SP-HO05-SSA006
	CX 500 B	CX 500	A 539	'79 - '80	2026	SP-HO05-SSA005
	CX 500 C	PC 01	A 539	'80 - '84	2013	SP-HO05-SSA007
	CX 500 C	PC 01	B 647	'80 - '84	2013	SP-HO05-SSA007
	CX 500 E	PC 06	C 470	'82 - '84	0171	SP-HO05-SSA008
	CX 500 Turbo	PC 03	C 470	'83	2080	SP-HO05-SSA009
	CX 650 C	RC 11	C 939	'83 - '88	2088	SP-HO06-SSA030
	CX 650 Turbo	RC 16	C 918	'83 - '86	2080	SP-HO06-SSA031
	CTX 700/750 D	RC 68	e4*2002/24*3003*00	'14 - >	1555	SP-HO07-SSA034
	F 6 C Valkyrie	SC 34	H 582	'96 - '98	0275	SP-HO15-SSA002
	F 6 C Valkyrie	SC 34	H 582	'99 - '02	0275	SP-HO15-SSA003
	FJ 600 Silver Wing	PF 01	e4*0114	'01 - '10	0384	SP-HO06-SSA016

S22_91320*07

Gutachten Nr: : 194KA0024-01
 Prüfgegenstand : Austauschgabelfedern für Krafträder
 Typ : SPA
 Hersteller : Hyperpro Sales B.V.

Fahrzeug					Austauschgabelfedern	
Hersteller	Handelsbezeichnung	Typ	EG-BE / ABE **	Baujahr	Ausführung	Kennzeichnung
	FTR 223	MC 34	-	'00	1046	SP-HO02-SSA004
	GB 500 Clubman	PC 16	-	'85 - '89	2079	SP-HO05-SSA010
	GL 500 D	PC 02	C 469	'81 - '85	1045	SP-HO05-SSA018
	GL 650 D	RC 10	C 797	'82 - '85	1045	SP-HO06-SSA032
	GL 650 D	RC 10	C 797	'82 - '85	0145	SP-HO06-SSA033
	GL 1000 Gold Wing K2	GL 1	9612	'75 - '76	2073	SP-HO10-SSA019
	GL 1100	SC 02	B 648	'80 - '87	2031	SP-HO11-SSA011
	GL 1200 DX	SC 14	D 342	'83 - '88	1082	SP-HO12-SSA001
	GL 1500/6 Gold Wing	SC 22	E 931	'89 - '97	1082	SP-HO15-SSA001
	GL 1800/6 SE	SC 47	e4*0107	'01 - >	1270	SL-HO18-SSA001 L8,5
	GL 1800/6 SE	SC 47	e4*0107	'01 - >	1271	SL-HO18-SSA002 L9
	GL 1800/6 SE	SC 47	e4*0107	'01 - >	1272	SL-HO18-SSA003 L9,5
	GL 1800/6 SE	SC 47	e4*0107	'01 - >	1273	SL-HO18-SSA004 L10
	GL 1800/6 SE	SC 47	e4*0107	'01 - >	1104	SP-HO18-SSA001
	NC 700 D Integra	RC 62	E4*2788	'12-'15	0302	SP-HO07-SSA032
	NC 700 S	RC 61	e4*2824	'12 ->	1555	SP-HO07-SSA029
	NC 700 X	RC 61	e4*2789	'12 ->	1557	SP-HO07-SSA030
	NC 750 D Integra	RC 71	E4*3034	'14->	0302	SP-HO07-SSA033
	NC 750 D Integra	RC 89	e4*168/2013*00010*00	'15->	0302	SP-HO07-SSA032
	NC 750 S	RC 70	e4*3021	'13 ->	1555	SP-HO07-SSA029
	NC 750 S	RC 88	e4*168/2013*00011*00	'15 ->	1555	SP-HO07-SSA029
	NC 750 S	RC 88	e4*168/2013*00011*00	'18 ->	1176	SP-HO07-SSA040
	NC 750 X	RC 72	e4*0322	'13 ->	1557	SP-HO07-SSA030
	NC 750 X	RC 90	e4*168/2013*00007*00	'15 ->	1557	SP-HO07-SSA030
	NC 750 X	RC 72	e4*0322	'13 ->	1557	SP-HO07-SSA031
	NC 750 X	RC 90	e4*168/2013*00007*00	'15 ->	1557	SP-HO07-SSA031

S22_91320*07

Gutachten Nr: : 194KA0024-01
 Prüfgegenstand : Austauschgabelfedern für Krafträder
 Typ : SPA
 Hersteller : Hyperpro Sales B.V.

Fahrzeug					Austauschgabelfedern	
Hersteller	Handelsbezeichnung	Typ	EG-BE / ABE **	Baujahr	Ausführung	Kennzeichnung
	NC 750 X	RC 72	e4*0322	'13 ->	1557	SP-HO07-SSA036
	NC 750 X	RC 90	e4*168/2013*00007*00	'15 ->	1557	SP-HO07-SSA036
	NC 750 X	RC 90	e4*168/2013*00007*00	'18 ->	1557	SP-HO07-SSA041
	NR 750	RC 40	-	'92 - '94	0629	SP-HO07-SSA005
	NT 650 Hawk	RC 31	-	'88 - '93	0038	SP-HO06-SSA007
	NT 650 Deauville	RC 33	E 888	'98 - '05	0131	SP-HO06-SSA017
	NT 700 Deauville	RC 52	e9*0069	'06 - >	1176	SP-HO07-SSA023
	NTV 650 Revere	RC 33	E 888	'88 - '92	0306	SP-HO06-SSA008
	NTV 650 Revere	RC 33	E 888	'88 - '92	1245	SL-HO06-SSA016 L8,5
	NTV 650 Revere	RC 33	E 888	'88 - '92	1246	SL-HO06-SSA017 L9
	NTV 650 Revere	RC 33	E 888	'88 - '92	1247	SL-HO06-SSA018 L9,5
	NTV 650 Revere	RC 33	E 888	'92 - '98	0306	SP-HO06-SSA009
	NSR 250 RS	MC 18	-	'90 - '93	0396	SP-HO02-SSA003
	NSR 80 R	HC 06	-	'93 - '96	1209	SP-HO01-SSA007
	NX 250	MD 21	E 843	'89 - '90	0488	SP-HO02-SSA002
	NX 250	MD 25	F 542	'90 - '93	0488	SP-HO02-SSA002
	NX 650 Dominator	RD 02	E 851	'88 - '95	1343	SP-HO06-SSA034
	NX 650 Dominator	RD 08	H 031	'96 - '97	1343	SP-HO06-SSA034
	PCX 150 /125	KF 19 A	e4*3063	'15 ->	1663	SP-HO01-SSA014
	PES 150 R	KF09	A 648	'08	1531	SP-HO01-SSA008
	PC 800 Pacific Coast	RC 34	-	'88 - '97	0636	SP-HO08-SSA002
	RVF 400	NC 35	-	'94 - '96	0401	SP-HO04-SSA004
	SH 150	KF08 / KF10	KF08 / KF10	'10 ->	1531	SP-HO01-SSA009
	SH 150	KF 13	e4*2897*00	'13 ->	1663	SP-HO01-SSA013
	SH 150	KF 23	e4*168/2013*00046*00	'13 ->	1663	SP-HO01-SSA013
	SH 300	NF02	7296	'07 ->	1528	SP-HO03-SSA004

S22 91320*07

Gutachten Nr: : 194KA0024-01
 Prüfgegenstand : Austauschgabelfedern für Krafträder
 Typ : SPA
 Hersteller : Hyperpro Sales B.V.

Fahrzeug					Austauschgabelfedern	
Hersteller	Handelsbezeichnung	Typ	EG-BE / ABE **	Baujahr	Ausführung	Kennzeichnung
	SH 300	NF 05	e4*168/2013*00001*00	'15 ->	1528	SP-HO03-SSA004
	ST 1100 Pan Europen	SC 26	F 440	'92 - '95	0305	SP-HO11-SSA003
	ST 1100 Pan Europen	SC 26	F 440	'96 - '01	0494	SP-HO11-SSA004
	ST 1100 Pan Europen	SC 26	F 440	'90 - '01	0546	SP-HO11-SSA002
	ST 1300 Pan European	SC 51	e1*0147	'02 - '12	0629	SP-HO13-SSA007
	ST 1300 Pan European	SC 51	e1*0147	'02 - '08	0629	SP-HO13-SSA003
	ST 1300 Pan European	SC 51	e1*0147	'02 - '08	1242	SL-HO13-SSA001 L9
	ST 1300 Pan European CBS/ABS	SC 51	e1*0147	'02 - '08	1243	SL-HO13-SSA002 L9,5
	ST 1300 Pan European CBS/ABS	SC 51	e1*0147	'02 - '08	1244	SL-HO13-SSA003 L10
	VF 400 F	NC 13	-	'82 - '88	2087	SP-HO04-SSA012
	VF 500 F	PC 12	D 448	'84 - '87	0172	SP-HO05-SSA011
	VF 500 F2	PC 12	D 448	'84 - '87	0172	SP-HO05-SSA011
	VF 700 C Magna	RC 21	-	'87 - '89	0076	SP-HO07-SSA010
	VF 700 F	RC 23	-	'83 - '85	1030	SP-HO07-SSA011
	VF 750 C	RC 09	C 667	'82 - '86	1049	SP-HO07-SSA017
	VF 750 C	RC 09	C 667	'87 - '88	0534	SP-HO07-SSA003
	VF 750 F	RC 15	C 949	'83 - '84	1030	SP-HO07-SSA018
	VF 750 S	RC 07	C 666	'82 - '83	2066	SP-HO07-SSA019
	VF 1000 F	SC 15	D 413	'84 - '88	0500	SP-HO10-SSA010
	VF 1000 F II	SC 15	D 413	'86 - '88	0500	SP-HO10-SSA010
	VF 1000 R	SC 16	D 446	'85 - '88	0500	SP-HO10-SSA010
	VF 1100 C	SC 12	C 948	'83 - '86	2024	SP-HO11-SSA012
	VFR 400 R	NC 24	-	'84 - '88	0372	SP-HO04-SSA005
	VFR 400 RR	NC 30	-	'89 - '90	1113	SP-HO04-SSA010
	VFR 750 F	RC 24	E 159	'86 - '87	2027	SP-HO07-SSA020
	VFR 750 F	RC 36	F 372	'94 - '97	0167	SP-HO07-SSA001

S22_91320*07

Gutachten Nr: : 194KA0024-01
 Prüfgegenstand : Austauschgabelfedern für Krafträder
 Typ : SPA
 Hersteller : Hyperpro Sales B.V.

Anlage 1

Fahrzeug					Austauschgabelfedern	
Hersteller	Handelsbezeichnung	Typ	EG-BE / ABE **	Baujahr	Ausführung	Kennzeichnung
	VFR 750 F	RC 36	F 372	'92 - '93	0261	SP-HO07-SSA007
	VFR 750 F	RC 36	F 372	'90 - '91	2120	SP-HO07-SSA021
	VFR 750 F	RC 36	F 372	'90 - '91	2120	SP-HO07-SSA021
	VFR 750 R	RC 30	E 840	'88 - '89	2067	SP-HO07-SSA022
	VFR 800 FIW	RC 46	K 011	'97 - '01	1107	SP-HO08-SSA007
	VFR 800 FIW	RC 46	e13*0132	'02 - '13	1195	SP-HO08-SSA005
	VFR 800 FIW	RC 46	e13*0132	'02 - '13	1195	SP-HO08-SSA006
	VFR 800 FIW	RC 46	e13*0132	'02 - '13	1270	SL-HO08-SSA001 L8,5
	VFR 800 FIW	RC 46	e13*0132	'02 - '13	1270	SL-HO08-SSA005 L8,5
	VFR 800 FIW	RC 46	e13*0132	'02 - '13	1271	SL-HO08-SSA002 L9
	VFR 800 FIW	RC 46	e13*0132	'02 - '13	1271	SL-HO08-SSA006 L9
	VFR 800 FIW	RC 46	e13*0132	'02 - '13	1272	SL-HO08-SSA003 L9,5
	VFR 800 FIW	RC 46	e13*0132	'02 - '13	1272	SL-HO08-SSA007 L9,5
	VFR 800 FIW	RC 46	e13*0132	'02 - '13	1273	SL-HO08-SSA008 L10
	VFR 800 FIW	RC 46	e13*0132	'02 - '13	1273	SL-HO08-SSA004 L10
	VFR 800 F	RC 79	E4*3054	'14 ->	0894	SP-HO08-SSA010
	VFR 800 F	RC 93	e4*168/2013*00042*00	'14 ->	0894	SP-HO08-SSA010
	VFR 800 X Crossrunner	RC 60	e4*2673	'11 - '14	1502	SP-HO08-SSA008
	VFR 800 X Crossrunner	RC 80	e4*3110	'15->	1619	SP-HO08-SSA011
	VFR 800 X Crossrunner	RC 80	e4*3110	'15->	1620	SP-HO08-SSA012
	VFR 800 X Crossrunner	RC 94	e4*168/2013*00041*00	'15->	1619	SP-HO08-SSA011
	VFR 800 X Crossrunner	RC 94	e4*168/2013*00041*00	'15->	1620	SP-HO08-SSA012
	VFR 1200 F	SC 63	e4*2383	'09 ->	1461	SP-HO12-SSA002
	VFR 1200 X	SC 70	e4*2701	'12 ->	1549	SP-HO12-SSA004
	VFR 1200 X	SC 70	e4*2701	'12 ->	1548	SP-HO12-SSA003
	VFR 1200 X	SC 76	e4*168/2013*00012*00	'15 ->	1549	SP-HO12-SSA004

S22 91320*07

Gutachten Nr: : 194KA0024-01
 Prüfgegenstand : Austauschgabelfedern für Krafträder
 Typ : SPA
 Hersteller : Hyperpro Sales B.V.

Anlage 1

Fahrzeug					Austauschgabelfedern	
Hersteller	Handelsbezeichnung	Typ	EG-BE / ABE **	Baujahr	Ausführung	Kennzeichnung
	VFR 1200 X	SC 76	e4*168/2013*00012*00	'15 ->	1548	SP-HO12-SSA003
	VT 500 C	PC 08	C 938	'83 - '86	2002	SP-HO05-SSA012
	VT 500 E	PC 11	D 064	'83 - '86	2080	SP-HO05-SSA013
	VT 600 C Shadow	PC 21	H 686	'88 - '00	1135	SP-HO06-SSA024
	VT 700 C	RC 19	-	'85	2002	SP-HO07-SSA012
	VT 700 C	RC 19	-	'86 - '87	1030	SP-HO07-SSA008
	VT 750 ACE	RC 44		'98	0500	SP-HO07-SSA004
	VT 1100	SC 23	E 778 + G 600	'85 - '86	0500	SP-HO11-SSA014
	VTR 1000 F	SC 36	H 687	'97 - '01	0486	SP-HO10-SSA004
	VTR 1000 F	SC 36	e13*0044	'01 - '05	0486	SP-HO10-SSA004
	VTR 1000 F	SC 36	H 687	'97 - '01	1245	SL-HO10-SSA011 L8,5
	VTR 1000 F	SC 36	e13*0044	'01 - '05	1245	SL-HO10-SSA011 L8,5
	VTR 1000 F	SC 36	H 687	'97 - '01	1246	SL-HO10-SSA012 L9
	VTR 1000 F	SC 36	e13*0044	'01 - '05	1246	SL-HO10-SSA012 L9
	VTR 1000 F	SC 36	H 687	'97 - '01	1247	SL-HO10-SSA013 L9,5
	VTR 1000 F	SC 36	e13*0044	'01 - '05	1247	SL-HO10-SSA013 L9,5
	VTR 1000 SP-1	SC 45	e4*0061	'00 - '01	1108	SP-HO10-SSA005
	VTR 1000 SP-1	SC 45	e4*0061	'00 - '01	1410	SL-HO10-SSA014 L9
	VTR 1000 SP-1	SC 45	e4*0061	'00 - '01	1411	SL-HO10-SSA019 L9,5
	VTR 1000 SP-1	SC 45	e4*0061	'00 - '01	1412	SL-HO10-SSA020 L10
	VTR 1000 SP-2	SC 45	e4*0061	'02 - '05	1108	SP-HO10-SSA007
	VTR 1000 SP-2	SC 45	e4*0061	'02 - '05	1410	SL-HO10-SSA015 L9
	VTR 1000 SP-2	SC 45	e4*0061	'02 - '05	1411	SL-HO10-SSA021 L9,5
	VTR 1000 SP-2	SC 45	e4*0061	'02 - '05	1412	SL-HO10-SSA022 L10
	VTX 1300	SC 52	e4*0152	'03 - '10	0645	SP-HO13-SSA006
	VTX 1800	SC 46	e4*0113	'01 - '09	1123	SP-HO18-SSA002

S22 91320*07

Gutachten Nr: : 194KA0024-01
 Prüfgegenstand : Austauschgabelfedern für Krafträder
 Typ : SPA
 Hersteller : Hyperpro Sales B.V.

Fahrzeug					Austauschgabelfedern	
Hersteller	Handelsbezeichnung	Typ	EG-BE / ABE **	Baujahr	Ausführung	Kennzeichnung
	VTX 1800	SC 46	e4*0113	'01 - '09	1123	SP-HO18-SSA003
	WW 150 /125	KF 19 A	E4*3063	'15 ->	1663	SP-HO01-SSA014
	X-ADV	RC 95	E4*00060	'17 ->	1699	SP-HO07-SSA038
	XBR 500	PC 15	D 861	'85	2004	SP-HO05-SSA014
	XL 250	L 250	9720	'73 - '79	1045	SP-HO02-SSA006
	XL 250 R	MD 11	E 460	'86 - '88	2003	SP-HO02-SSA008
	XL 250 S	L 250 S	A 869	'78 - '81	2090	SP-HO02-SSA007
	XL 350 R	ND 03	D 714	'85 - '87	2078	SP-HO03-SSA001
	XL 500 S	PD 01	B 166	'79 - '81	2090	SP-HO05-SSA015
	XL 600 V Transalp	PD 06	E 512	'87 - '96	0194	SP-HO06-SSA010
	XL 600 V Transalp	PD 10	H 686	'97 - '00	0194	SP-HO06-SSA010
	XL 600 V Transalp	PD 10	H 686	'97 - '00	1124	SP-HO06-SSA055
	XL 600 R	PD 03	-	'83 - '84	2106	SL-HO06-SSA042 L3,5
	XL 1000 V Varadero	SD 01	e4*0009	'99 - '02	0064	SP-HO10-SSA028
	XL 1000 V Varadero (no ABS)	SD 02	e9*0059	'03 - '05	0064	SP-HO10-SSA029
	XL 1000 V Varadero (with ABS)	SD 02	e9*0059	'04 ->	1119	SP-HO10-SSA030
	XR 100	HD 13	-	'05 - '07	1200	SP-HO01-SSA003
	XR 250 R	ME 08	-	'90 - '96	1100	SP-HO02-SSA009
	XR 250 R	ME 08	-	'96	1439	SP-HO02-SSA011
	XR 600 R	PE 04	-	'91 - '95	2103	SL-HO06-SSA045 L4,8
	XR 600 R	PE 04	-	'87 - '90	2104	SL-HO06-SSA044 L3,8
	XR 600 R	PE 04	-	'85 - '86	2105	SL-HO06-SSA043 L3,8
	XR 600 R	PE 04	-	'96 - '97	0596	SP-HO06-SSA012
	XR 600 R	PE 04	-	'91 - '95	0597	SP-HO06-SSA011
	XRV 750 Africa Twin	RD 04	F 371	'88 - '91	0476	SP-HO07-SSA002
	XRV 750 Africa Twin	RD 07	G 317	'92 - '94	0476	SP-HO07-SSA002

S22 91320*07

Gutachten Nr: : 194KA0024-01
Prüfgegenstand : Austauschgabelfedern für Krafträder
Typ : SPA
Hersteller : Hyperpro Sales B.V.

Anlage 1

Fahrzeug					Austauschgabelfedern	
Hersteller	Handelsbezeichnung	Typ	EG-BE / ABE **	Baujahr	Ausführung	Kennzeichnung
	XRV 750 Africa Twin	RD 07	G 317	'95 - '01	0476	SP-HO07-SSA026
Honda (USA)	VT 1100 C	SC 18	-	'87 - '88	0500	SP-HO11-SSA005
	VT 1100 C	SC 23	E 778	'87 - '93	0500	SP-HO11-SSA005
	VT 1100 C 2 ACE	SC 32	H 027	'95 - '98	0645	SP-HO11-SSA006
	VITPILEN 401	HQV 401	E4*00064	'18 - >	1710	SP-HU04-SSA001
Husqvarna (A)	VITPILEN 401	HQV 401	E4*00064	'18 - >	1515	SP-HU04-SSA002
	Svartpilen 401	UNJ 40	e1*168/2013*00064	'17 - >	1710	SP-HU04-SSA001
	Svartpilen 401	UNJ 40	e1*168/2013*00064	'17 - >	1515	SP-HU04-SSA002
	Supersmoto 701	Husqvarna 701	e1*168/2013*00032	'16 - >	1059	SP-HU07-SSA002
Indian (USA)	CHALLENGER	L	e4*168/2013*00121	'20 - >	1835	SP-IN18-SSA006
	CHIEF	C	E4*3012	'14 - >	1720	SP-IN18-SSA001
	CHIEFTAIN	R	e4*2002/24*3013	'15 - >	1727	SP-IN18-SSA002
	CHIEFTAIN	R	e4*2002/24*3013	'15->	1806	SP-IN18-SSA004
	FTR 1200	R	e4*168/2013*00095 e4*168/2013*00096	'19 - >	1791	SP-IN12-SSA006
	FTR 1200	R	e4*168/2013*00095 e4*168/2013*00096	'19 - >	1792	SP-IN12-SSA008
	ROADMASTER	R	e4*2002/24*3013	'15->	1806	SP-IN18-SSA004
	SCOUT	N15	e4*3116 e4*168/2013*00030 e4*168/2013*00031	'15 - >	1632	SP-IN11-SSA001
	SCOUT 1200	N15	e4*3116 e4*168/2013*00030 e4*168/2013*00031	'18->	1631	SP-IN12-SSA004
	SCOUT 1200	N15	e4*3116 e4*168/2013*00030 e4*168/2013*00031	'17	1631	SP-IN12-SSA001
SCOUT BOBBER	N15	e4*3116	'18->	1780	SP-IN12-SSA002	

S22_91320*07

Gutachten Nr: : 194KA0024-01
 Prüfgegenstand : Austauschgabelfedern für Krafträder
 Typ : SPA
 Hersteller : Hyperpro Sales B.V.

Fahrzeug					Austauschgabelfedern	
Hersteller	Handelsbezeichnung	Typ	EG-BE / ABE **	Baujahr	Ausführung	Kennzeichnung
			e4*168/2013*00030 e4*168/2013*00031			
	SCOUT SIXTY	N15	e4*3116 e4*168/2013*00030 e4*168/2013*00031	'18->	1790	SP-IN11-SSA003
	SCOUT SIXTY	N15	e4*3116 e4*168/2013*00030 e4*168/2013*00031	'17	1790	SP-IN11-SSA004
	SPRINGFIELD	T	e4*2002/24*3013*04	'16->	1727	SP-IN18-SSA003
	SPRINGFIELD	T	e4*2002/24*3013*04	'16->	1806	SP-IN18-SSA005
Kawasaki (J)	1000 GTR	ZGT 00 A	E 098	'86 - '98	1075	SP-KA10-SSA001
	1000 GTR	ZGT 00 A	e1*00022	'99 - '06	1075	SP-KA10-SSA001
	1400 GTR	ZGT 40 A	e1*0310	'07 - '09	1465	SP-KA14-SSA003
	GTR 1400 (Concours)	ZGT 40 A	e1*0310	'07 - '09	1233	SP-KA14-SSA002
	GTR 1400 (Concours, 25mm lower)	ZGT 40 A	e1*0310	'07 - '09	1465	SP-KA14-SSA003
	GTR 1400 (Concours / abs)	ZGT 40 C	e1*0442	'10 - '12	1233	SP-KA14-SSA004
	GTR 1400	ZGT 40 A	e1*0310	'07 - '09	1233	SP-KA14-SSA006
	EL 250 E Eliminator	EL 250 B	E 864	'91 - '95	2071	SP-KA02-SSA004
	EN 500	EN 500 A	F 380	'93 - '97	2052	SP-KA05-SSA007
	ER-5	ER 500 A	H 570	'96 - '00	1121	SP-KA05-SSA004
	ER-5	ER 500 A	e1*00039	'01 - '09	0528	SP-KA05-SSA012
	ER-5	ER 500 A	e1*00039	'01 - '09	1121	SP-KA05-SSA003
	ER-6 f	EX 650 A	e1*0269	'05 - '08	1001	SP-KA06-SSA016
	ER-6 f	EX 650 A	e1*0269	'05 - '08	0276	SP-KA06-SSA017
	ER-6 f	EX 650 A	e1*0269	'09 - '11	1001	SP-KA06-SSA030
	ER-6 f	EX 650 A	e1*0269	'09 - '11	1409	SP-KA06-SSA029
ER-6 n	ER 650 A	e1*0260	'05 - '08	1001	SP-KA06-SSA016	
ER-6 n	ER 650 A	e1*0260	'05 - '08	0276	SP-KA06-SSA017	

S22 91320*07

Gutachten Nr: : 194KA0024-01
 Prüfgegenstand : Austauschgabelfedern für Krafträder
 Typ : SPA
 Hersteller : Hyperpro Sales B.V.

Fahrzeug					Austauschgabelfedern	
Hersteller	Handelsbezeichnung	Typ	EG-BE / ABE **	Baujahr	Ausführung	Kennzeichnung
	ER-6 n	ER 650 A	e1*0260	'09 - '11	1001	SP-KA06-SSA030
	ER-6 n	ER 650 A	e1*0260	'09 - '11	1409	SP-KA06-SSA029
	ER-6 n	ER 650 A	e1*0260	'12 ->	1113	SP-KA06-SSA035
	ER-6 n	ER 650 A	e1*0260	'12 ->	1409	SP-KA06-SSA034
	Estrella RS Custom	BJ 250 A	G 696	'99 - '03	1036	SP-KA02-SSA002
	GPX 600 R	ZX 600 C	G 418	'93 - '96	0420	SP-KA06-SSA001
	GPX 750 R	ZX 750 F	E 396	'86 - '90	2055	SP-KA07-SSA015
	GPZ 500 S	EX 500 A	E 444	'87 - '93	2004	SP-KA05-SSA005
	GPZ 500 S	EX 500 D	G 587	'94 - '01	0172	SP-KA05-SSA002
	GPZ 550	KZ 550 B	B 634	'80 - '83	2060	SP-KA05-SSA008
	GPZ 600 R	ZX 600 A	D 753	'84 - '90	0145	SP-KA06-SSA002
	GPZ 750 R	ZX 750 G	D 608	'84 - '86	1027	SP-KA07-SSA012
	GPZ 750 Turbo	ZX 750 E	D 184	'83 - '88	2075	SP-KA07-SSA013
	GPZ 900	ZX 900 A	D 363	'84 - '89	0246	SP-KA09-SSA001
	GPZ 900 R	ZX 900 A	D 393	'90 - '93	0247	SP-KA09-SSA002
	GPZ 900 R	ZX 900 A	D 393	'90 - '93	0672	SP-KA09-SSA008
	GPZ 1000 RX	ZXT 00 A	D 994	'85 - '90	2009	SP-KA10-SSA009
	GPZ 1100 Horizont	ZXT 10 E	G 936	'94 - '00	0403	SP-KA11-SSA001
	GPZ 1100 Unitrac	KZT 10 B	C 170	'82	2004	SP-KA11-SSA006
	GPZ 1100 Unitrac	KZT 10 B	C 170	'83	2080	SP-KA11-SSA007
	GPZ 1100 Unitrac	KZT 10 B	C 170	'83 - '88	2060	SP-KA11-SSA008
	J 300	C4	e4*2002/24*3014	'14 - >	1230	SP-KA03-SSA003
	KLE 500	LE 500 A	F 670	'91 - '01	2039	SP-KA05-SSA006
	KLR 250	KL 250 D	D 527	'84 - '05	2091	SP-KA02-SSA005
	KLR 600 E	KL 600 A	D 317	'84 - '86	2054	SP-KA06-SSA021
	KLR 650	KL 650 C	G 935	'95 - '08	2034	SP-KA06-SSA024

S22 91320*07

Gutachten Nr: : 194KA0024-01
 Prüfgegenstand : Austauschgabelfedern für Krafträder
 Typ : SPA
 Hersteller : Hyperpro Sales B.V.

Fahrzeug					Austauschgabelfedern	
Hersteller	Handelsbezeichnung	Typ	EG-BE / ABE **	Baujahr	Ausführung	Kennzeichnung
	KLR 650	KL 650 A	*E1*00010	'08 ->	1585	SP-KA06-SSA036
	KLR 650	KL 650 C	G 935	'08 ->	1585	SP-KA06-SSA036
	KLR 650 Tengai	KL 650 A	E 393	'87 - '94	2054	SP-KA06-SSA023
	KLR 650 Tengai	KL 650 A	E 393	'87 - '94	2054	SP-KA06-SSA023
	KLX 250	LX 250 H	-	'01 - '06	1051	SP-KA02-SSA003
	KLX 250	LX 250 B	-	'83 - '85	2083	SP-KA02-SSA006
	KLX 650 C	LX 650 C	G 245	'93 - '95	0524	SP-KA06-SSA003
	KLX 650 C	LX 650 C	G 245	'93 - '95	2056	SP-KA06-SSA026
	KLX 650 R	LX 650 A	-	'93 - '97	0524	SP-KA06-SSA025
	KR-1 S	KR 250 C	-	'90 - '92	0116	SP-KA02-SSA001
	Ninja 300 R	EX 250 K	e1*0351	'13 ->	1352	SP-KA03-SSA001
	Ninja 300 R	EX 250 H	E1*00076	'13 ->	1352	SP-KA03-SSA001
	Ninja 300 R	EX 250 K	e1*0351	'13 ->	1354	SP-KA03-SSA002
	Ninja 300 R	EX 250 H	E1*00076	'13 ->	1354	SP-KA03-SSA002
	Ninja 400	EX 400	e1*168/2013*00067	'18 ->	1711	SP-KA04-SSA007
	Ninja 400	EX 400	e1*168/2013*00067	'18 ->	1712	SP-KA04-SSA008
	Ninja 650	EX 650 K	E1*00039	'17 ->	0771	SP-KA06-SSA042
	Ninja 650	EX 650 K	E1*168/2013*00039	'17 ->	1043	SP-KA06-SSA045
	Versys X-300	LE 300 C	E4*00049	'17 ->	1557	SP-KA03-SSA006
	Versys X-300	LE 300 C	E4*00049	'17 ->	1392	SP-KA03-SSA007
	Versys 650	LE 650 A	e1*0305	'07 - '14	1203	SP-KA06-SSA018
	Versys 650	LE 650 A	e1*0305	'07 - '14	1474	SP-KA06-SSA019
	Versys 650	LE 650 A	e1*0462	'07 - '14	1203	SP-KA06-SSA018
	Versys 650	LE 650 A	e1*0462	'07 - '14	1474	SP-KA06-SSA019
	Versys 650	LE 650 E	e1*0653	'15 ->	1616	SP-KA06-SSA040
	Versys 650	LE 650 E	e1*0653	'15 ->	1618	SP-KA06-SSA039

S22_91320*07

Gutachten Nr: : 194KA0024-01
 Prüfgegenstand : Austauschgabelfedern für Krafträder
 Typ : SPA
 Hersteller : Hyperpro Sales B.V.

Fahrzeug					Austauschgabelfedern	
Hersteller	Handelsbezeichnung	Typ	EG-BE / ABE **	Baujahr	Ausführung	Kennzeichnung
	Versys 650	LE 650 E	e1*00028	'15 - >	1616	SP-KA06-SSA040
	Versys 650	LE 650 E	e1*00028	'15 - >	1618	SP-KA06-SSA039
	Versys 1000 (also ABS)	WVBS	e4*0142	'12 - '14	1542	SP-KA10-SSA022
	Versys 1000 (also ABS)	WVBS	e4*0142	'12 - '14	0428	SP-KA10-SSA025
	Versys 1000 (also ABS)	ZT 00 B	E4*3111	'15 - >	0428	SP-KA10-SSA026
	Versys 1000 (also ABS)	LZT 00 B	E4*00029	'15 - >	1542	SP-KA10-SSA024
	Versys 1000 (also ABS)	LZT 00 B	E4*00029	'15 - >	0428	SP-KA10-SSA026
	Versys 1000 (also ABS)	ZT 00 C	e4*168/2013*00086	'19 - >	1756	SP-KA10-SSA037
	VN-15 SE	VNT 50 A	E 794	'88 - '90	1082	SP-KA15-SSA001
	VN-15 SE	VNT 50 A	E 794	'88 - '90	1024	SP-KA15-SSA002
	VN-15 SE	VNT 50 A	E 794	'88 - '90	1024	SP-KA15-SSA002
	VN-15 SE	VNT 50 A	E 794	'88 - '90	1024	SP-KA15-SSA002
	VN 750 Twin	VN 750 A	E 097	'86 - '92	1121	SP-KA07-SSA016
	VN 800	VN 800 A	G 986	'94 - '98	0500	SP-KA08-SSA001
	VN 800 Classic	VN 800 A	G 986	'96 - '98	0500	SP-KA08-SSA001
	VN 800 Classic	VN 800 A	e4*0133	'01 - '05	0500	SP-KA08-SSA001
	VN 800 Drifter	VN 800 C	e1*00008	'96 - '06	0500	SP-KA08-SSA001
	VN 1500 Classic	VNT 50 D	H 366	'98 - '99	2053	SP-KA15-SSA003
	VN 1500 Classic	VNT 50 N	e4*0063	'00	2053	SP-KA15-SSA003
	VN 1500 Classic FI	VNT 50 N	e4*0063	'01 - '04	2053	SP-KA15-SSA003
	VN 1700	VNT 70 E	e1*2002/24*0408*03	'09 - '14	1514	SP-KA17-SSA001
	Vulcan S	EN 650	e1*168/2013*00024 e1*168/2013*00025	'15 - >	1801	SP-KA06-SSA046
	W 650	EJ 650 A	e4*0010	'00 - '08	1385	SP-KA06-SSA011
	W 800	EJ 800 A	e1*0497	'10 - >	1385	SP-KA08-SSA002
	W 800	EJ 800 B	e1*168/2013*00141	'17 - >	1801	SP-KA08-SSA006

S22_91320*07

Gutachten Nr: : 194KA0024-01
 Prüfgegenstand : Austauschgabelfedern für Krafträder
 Typ : SPA
 Hersteller : Hyperpro Sales B.V.

Fahrzeug					Austauschgabelfedern	
Hersteller	Handelsbezeichnung	Typ	EG-BE / ABE **	Baujahr	Ausführung	Kennzeichnung
	Z 1	Z 1 F	9898	'74 - '75	0392	SP-KA09-SSA003
	Z 1 R	Z 1 F	9898	'78 - '80	2012	SP-KA10-SSA014
	Z 250	BR 250 E	e1*2002/24*0640*00	'15-'17	1628	SP-KA02-SSA013
	Z 250	BR 250 E	e1*2002/24*0640*00	'15-'17	1628	SP-KA02-SSA014
	Z 300	ER 300 A	e1*2002/24*0663*00	'15-'17	1628	SP-KA03-SSA004
	Z 300	ER 300 A	e1*2002/24*0663*00	'15-'17	1354	SP-KA03-SSA005
	Z 400	ER 400	e1*168/2013*00142	'19 - >	1801	SP-KA04-SSA009
	Z 400	ER 400	e1*168/2013*00142	'19 - >	1519	SP-KA04-SSA010
	Z 500 B	KZ 500 B	B 250	'79 - '80	2052	SP-KA05-SSA013
	Z 550	KZ 550 B	B 634	'80 - '83	2070	SP-KA05-SSA009
	Z 550 F	KZ 550 B	B 634	'83 - '84	2082	SP-KA05-SSA011
	Z 650 F	KZ 650 B	A 206	'81 - '83	2060	SP-KA06-SSA031
	Z 650	ER 650 H	E1*00038	'17 ->	1043	SP-KA06-SSA044
	Z 650	ER 650 H	E1*00038	'17 ->	0771	SP-KA06-SSA043
	Z 650	ER 650 K	e1*168/2013*00180	'17 ->	1043	SP-KA06-SSA044
	Z 650	ER 650 K	e1*168/2013*00180	'17 ->	771	SP-KA06-SSA043
	Z 750	KZ 750 B	9972	'83	2070	SP-KA07-SSA020
	Z 750	ZR 750 J	e1*0197	'04 - '06	1001	SP-KA07-SSA010
	Z 750	ZR 750 L	e1*0309	'07 - '11	1211	SP-KA07-SSA011
	Z 750 GP	KZ 750 e	B 635	'82	2038	SP-KA05-SSA010
	Z 750 GT	KZ 750 E	B 635	'83 - '96	2052	SP-KA07-SSA018
	Z 750 GT	KZ 750 E	B 635	'83 - '96	1045	SP-KA07-SSA019
	Z 750 LTD	KZ 750 E	B 635	'80 - '85	2038	SP-KA07-SSA021
	Z 750 R	ZR 750 N/P	E1*0487	'11>	1211	SP-KA07-SSA011
	Z 750 S	ZR 750 J	e1*0197	'05 - '06	1001	SP-KA07-SSA010
	Z 750 S	ZR 750 J	e1*0197	'05 - '06	1001	SP-KA07-SSA024

S22 91320*07

Gutachten Nr: : 194KA0024-01
 Prüfgegenstand : Austauschgabelfedern für Krafträder
 Typ : SPA
 Hersteller : Hyperpro Sales B.V.

Fahrzeug					Austauschgabelfedern	
Hersteller	Handelsbezeichnung	Typ	EG-BE / ABE **	Baujahr	Ausführung	Kennzeichnung
	Z 750 S	ZR 750 J	e1*0197	'04 - '06	0771	SP-KA07-SSA024
	Z 800	ZR 800 A	e4*2908	'13 ->	1294	SP-KA08-SSA003
	Z 800	ZR 800 A	e4*2908	'13 ->	1294	SP-KA08-SSA004
	Z 900	Z 1 F	9898	'74 - '75	0392	SP-KA09-SSA003
	Z 900	ZR 900	E1*00043	'17->	1211	SP-KA09-SSA016
	Z 900	ZR 900	E1*00043	'17->	1510	SP-KA09-SSA015
	Z 900 RS	ZR 900 C	E1*00057	'18->	1142	SP-KA09-SSA017
	Z 900 RS	ZR 900 C	E1*00057	'18->	1510	SP-KA09-SSA018
	Z 1000	Z 1 F	9898	'76 - '78	0207	SP-KA10-SSA004
	Z 1000	ZRT 00 A	e1*0172	'03 - '06	0846	SP-KA10-SSA005
	Z 1000	ZRT 00 B	e1*1275	'07 - '10	1132	SL-KA10-SSA010 L9
	Z 1000	ZRT 00 B	e1*1275	'07 - '10	1133	SL-KA10-SSA012 L9,5
	Z 1000	ZRT 00 B	e1*1275	'07 - '09	1138	SP-KA10-SSA008
	Z 1000	ZRT 00 B	e1*1275	'07 - '10	1169	SL-KA10-SSA014 L10
	Z 1000	ZRT 00 B	e1*1275	'07 - '10	1302	SL-KA10-SSA009
	Z 1000	ZRT 00 B	e1*1275	'07 - '10	1303	SL-KA10-SSA011
	Z 1000	ZRT 00 B	e1*1275	'07 - '10	1304	SL-KA10-SSA013
	Z 1000	ZRT 00 D	e4*2374	'10 -13	1138	SP-KA10-SSA018
	Z 1000	ZRT 00 D	e4*2374	'10 -13	1294	SP-KA10-SSA019
	Z 1000	ZRT 00 F	e4*2374	'14>	1231	SP-KA10-SSA029
	Z 1000 J	KZT 00 J	C 048	'81 - '83	2004	SP-KA10-SSA011
	Z 1000 MKII	KZT 00 A	B 233	'79 - '80	2012	SP-KA10-SSA010
	Z 1000 R	KZT 00 J	C 048	'82 - '83	1049	SP-KA10-SSA012
	Z 1000 ST	KZT 00 E	B 232	'79 - '80	1030	SP-KA10-SSA013
	Z 1000 SX	ZXT 00 G	e1*0486	'11 -13	1138	SP-KA10-SSA021
	Z 1000 SX	ZXT 00 G	e1*0486	'11 -13	0621	SP-KA10-SSA020

§22 91320*07

Gutachten Nr: : 194KA0024-01
 Prüfgegenstand : Austauschgabelfedern für Krafträder
 Typ : SPA
 Hersteller : Hyperpro Sales B.V.

Fahrzeug					Austauschgabelfedern	
Hersteller	Handelsbezeichnung	Typ	EG-BE / ABE **	Baujahr	Ausführung	Kennzeichnung
	Z 1000 SX	ZXT 00 G	e1*0486	'11 -13	1493	SP-KA10-SSA021
	Z 1000 SX	ZXT 00 L	e1*0611	'14>	1138	SP-KA10-SSA021
	Z 1000 SX	ZXT 00 L	e1*0611	'14>	1138	SP-KA10-SSA020
	Z 1000 SX	ZXT 00 L	e1*0611	'14>	0621	SP-KA10-SSA020
	Z 1000 SX	ZXT 00 L	e1*0611	'14>	1493	SP-KA10-SSA020
	Z 1000 SX (Ninja 1000)	ZXT 00 W	E4*00034	'17 ->	1493	SP-KA10-SSA034
	Z 1000 SX (Ninja 1000)	ZXT 00 W	E4*00034	'17 ->	0621	SP-KA10-SSA035
	Z 1300	KZT 30 AG	B 249	'79 - '82	1030	SP-KA13-SSA001
	Z 1300	ZGT 30 A	B 249	'79 - '82	1030	SP-KA13-SSA001
	Zephyr 400	ZR 400 B	-	'89 - '96	0229	SP-KA04-SSA001
	Zephyr 550	ZR 550 B	F 540	'91 - '00	0229	SP-KA05-SSA001
	Zephyr 750	ZR 550 B	F 541	'90 - '00	0018	SP-KA07-SSA001
	Zephyr 1100	ZRT 10 A	F 989	'92 - '01	0064	SP-KA11-SSA002
	Zephyr 1100 RD	ZRT 10 B	F 989	'96 - '02	1383	SP-KA11-SSA010
	ZL 600 Eliminator	ZL 600 A	E 169	'85 - '97	1027	SP-KA06-SSA022
	ZL 600 Eliminator	ZL 600 B	E 169	'85 - '97	1027	SP-KA06-SSA022
	ZL 900 Eliminator	ZLT 00 A	-	'85 - '89	1049	SP-KA09-SSA011
	ZL 1000	ZLT 00 A	-	'85 - '89	1049	SP-KA10-SSA015
	ZR-7	ZR 750 F	e1*00023	'03 - '06	0643	SP-KA07-SSA002
	ZR-7	ZR 750 F	e1*00023	'99 - '02	0771	SP-KA07-SSA009
	ZR-7 S	ZR 750 F	e1*00023	'00 - '03	0643	SP-KA07-SSA009
	ZR-7 S	ZR 750 F	e1*00023	'99 - '02	0771	SP-KA07-SSA009
	ZRX 400	ZRX 400 E		'94 - '98	0235	SP-KA04-SSA002
	ZRX 400	ZRX 400 E		'94 - '98	1278	SL-KA04-SSA001 L8,5
	ZRX 400	ZRX 400 E		'94 - '98	1279	SL-KA04-SSA002 L9
	ZRX 400	ZRX 400 E		'94 - '98	1280	SL-KA04-SSA003 L9,5

S22 91320*07

Gutachten Nr: : 194KA0024-01
 Prüfgegenstand : Austauschgabelfedern für Krafträder
 Typ : SPA
 Hersteller : Hyperpro Sales B.V.

Fahrzeug					Austauschgabelfedern	
Hersteller	Handelsbezeichnung	Typ	EG-BE / ABE **	Baujahr	Ausführung	Kennzeichnung
	ZRX 400	ZRX 400 E		'94 - '98	1281	SL-KA04-SSA004 L10
	ZRX 1100	ZRT 10 C	e4*0011	'98 - '00	0355	SP-KA11-SSA003
	ZRX 1200	ZRT 20 A	e4*0106	'02 - '05	0829	SP-KA12-SSA002
	ZRX 1200 R	ZRT 20 A	e4*0106	'02 - '03	0829	SP-KA12-SSA002
	ZRX 1200 S	ZRT 20 A	e4*0106	'02 - '03	0829	SP-KA12-SSA002
	ZRX 1200 R	ZRT 20 A	e4*0106	'04 - '08	1141	SP-KA12-SSA005
	ZRX 1200 S	ZRT 20 A	e4*0106	'04 - '08	1141	SP-KA12-SSA005
	ZX-6 R Ninja	ZX 600 F	G 937	'95 - '97	0292	SP-KA06-SSA004
	ZX-6 R Ninja	ZX 600 F	G 937	'95 - '97	0292	SP-KA06-SSA004
	ZX-6 R Ninja	ZX 600 G	H 967	'97 - '98	0561	SP-KA06-SSA005
	ZX-6 R Ninja	ZX 636 A	e1*00141	'00 - '01	0712	SP-KA06-SSA008
	ZX-6 R Ninja	ZX 636 A	e1*00141	'02	0712	SP-KA06-SSA009
	ZX-6 R Ninja	ZX 636 B	e4*0180	'03 - '04	1134	SL-KA06-SSA001 L9,5
	ZX-6 R Ninja	ZX 636 B	e4*0180	'03 - '04	0548	SP-KA06-SSA010
	ZX-6 R Ninja	ZX 636 B	e4*0180	'03 - '04	1170	SL-KA06-SSA003 L9
	ZX-6 R Ninja	ZX 636 B	e4*0180	'03 - '04	1171	SL-KA06-SSA004 L10
	ZX-6 R Ninja	ZC 636 C	e1*0229	'05 - '06	0548	SP-KA06-SSA015
	ZX-6 R Ninja	ZX 636 C	e1*0229	'05 - '06	1134	SL-KA06-SSA002 L9,5
	ZX-6 R Ninja	ZX 636 C	e1*0229	'05 - '06	1170	SL-KA06-SSA005 L9
	ZX-6 R Ninja	ZX 636 C	e1*0229	'05 - '06	1171	SL-KA06-SSA006 L10
	ZX-6 R Ninja	ZX 600 P	e4*1274	'07 - '08	1183	SP-KA06-SSA020
	ZX-6 R Ninja	ZX 600 N	e4*0364	'09 - '10	1402	SP-KA06-SSA033
	ZX-6 R Ninja	ZX 600 N	e4*0364	'11 - '12	1402	SP-KA06-SSA032
	ZX-6 R Ninja	ZX 600 N	e4*0364	'13 ->	1193	SP-KA06-SSA038
	ZX-7 R Ninja	ZX 750 N	H 202	'95 - '03	1195	SP-KA07-SSA028
	ZX-7 R Ninja	ZX 750 N	H 202	'95 - '03	1270	SL-KA07-SSA010 L8,5

S22 91320*07

Gutachten Nr: : 194KA0024-01
 Prüfgegenstand : Austauschgabelfedern für Krafträder
 Typ : SPA
 Hersteller : Hyperpro Sales B.V.

Anlage 1

Fahrzeug					Austauschgabelfedern	
Hersteller	Handelsbezeichnung	Typ	EG-BE / ABE **	Baujahr	Ausführung	Kennzeichnung
	ZX-7 R Ninja	ZX 750 N	H 202	'95 - '03	1271	SL-KA07-SSA011 L9
	ZX-7 R Ninja	ZX 750 N	H 202	'95 - '03	1272	SL-KA07-SSA012 L9,5
	ZX-7 R Ninja	ZX 750 N	H 202	'95 - '03	1273	SL-KA07-SSA013 L10
	ZX-7 RR Ninja	ZX 750 N	H 202	'96 - '00	0090	SP-KA07-SSA022
	ZX-9 R Ninja	ZX 900 B	G 588	'94 - '95	0287	SP-KA09-SSA004
	ZX-9 R Ninja	ZX 900 B	G 588	'96 - '97	0504	SP-KA09-SSA005
	ZX-9 R Ninja	ZX 900 B	G 588	'96 - '97	1245	SL-KA09-SSA001 L8,5
	ZX-9 R Ninja	ZX 900 B	G 588	'96 - '97	1247	SL-KA09-SSA003 L9,5
	ZX-9 R Ninja	ZX 900 B	G 588	'96 - '97	1246	SL-KA09-SSA002 L9
	ZX-9 R Ninja	ZX 900 C	H 884	'98	0526	SP-KA09-SSA006
	ZX-9 R Ninja	ZX 900 C	H 884	'99	0742	SP-KA09-SSA007
	ZX-9 R Ninja	ZX 900 E	e1*00054	'00 - '01	0712	SP-KA09-SSA009
	ZX-9 R Ninja	ZX 900 E	e1*00054	'02 - '03	0712	SP-KA09-SSA010
	ZX-10 Ninja	ZXT 00 B	E 795	'89 - '92	0356	SP-KA10-SSA002
	ZX-10 R Ninja	ZXT 00 C	e4*0246	'04 - '05	1091	SP-KA10-SSA006
	ZX-10 R Ninja	ZXT 00 C	e4*0246	'04 - '05	1242	SL-KA10-SSA006 L9
	ZX-10 R Ninja	ZXT 00 C	e4*0246	'04 - '05	1244	SL-KA10-SSA008 L10
	ZX-10 R Ninja	ZXT 00 C	e4*0246	'04 - '05	1243	SL-KA10-SSA007 L9,5
	ZX-10 R Ninja	ZXT 00 D	e1*0270	'06 - '07	1144	SP-KA10-SSA007
	ZX-10 R Ninja	ZXT 00 D	e1*0270	'06 - '07	1129	SL-KA10-SSA001 L9
	ZX-10 R Ninja	ZXT 00 D	e1*0270	'06 - '07	1130	SL-KA10-SSA002 L9,25
	ZX-10 R Ninja	ZXT 00 D	e1*0270	'06 - '07	1131	SL-KA10-SSA003 L9,5
	ZX-10 R Ninja	ZXT 00 D	e1*0270	'06 - '07	1162	SL-KA10-SSA004 L9,75
	ZX-10 R Ninja	ZXT 00 D	e1*0270	'06 - '07	1168	SL-KA10-SSA005 L10
	ZX-10 R Ninja	ZXT 00 E	e1*0350	'08 - '10	1129	SL-KA10-SSA001 L9
	ZX-10 R Ninja	ZXT 00 E	e1*0350	'08 - '10	1130	SL-KA10-SSA002 L9,25

S22 91320*07

Gutachten Nr: : 194KA0024-01
 Prüfgegenstand : Austauschgabelfedern für Krafträder
 Typ : SPA
 Hersteller : Hyperpro Sales B.V.

Fahrzeug					Austauschgabelfedern	
Hersteller	Handelsbezeichnung	Typ	EG-BE / ABE **	Baujahr	Ausführung	Kennzeichnung
	ZX-10 R Ninja	ZXT 00 E	e1*0350	'08 - '10	1131	SL-KA10-SSA003 L9,5
	ZX-10 R Ninja	ZXT 00 E	e1*0350	'08 - '10	1162	SL-KA10-SSA004 L9,75
	ZX-10 R Ninja	ZXT 00 E	e1*0350	'08 - '10	1168	SL-KA10-SSA005 L10
	ZX-10 R Ninja	ZXT 00 J	e4*1560	'08 - '10	1414	SP-KA10-SSA017
	ZX-10 R Ninja	ZXT 00 J	e4*2548	'11 - '15	1414	SP-KA10-SSA023
	ZX-12 R Ninja	ZXT 20 A	e1*00065	'00 - '01	0594	SP-KA12-SSA001
	ZX-12 R Ninja	ZXT 20 A	e1*00065	'00 - '01	1242	SL-KA12-SSA001 L9
	ZX-12 R Ninja	ZXT 20 A	e1*00065	'00 - '01	1243	SL-KA12-SSA002 L9,5
	ZX-12 R Ninja	ZXT 20 A	e1*00065	'00 - '01	1244	SL-KA12-SSA003 L10
	ZX-12 R Ninja	ZXT 20 A	e1*00065	'02 - '05	1090	SP-KA12-SSA004
	ZX-12 R Ninja	ZXT 20 A	e1*00065	'02 - '05	1242	SL-KA12-SSA004 L9
	ZX-12 R Ninja	ZXT 20 A	e1*00065	'02 - '05	1243	SL-KA12-SSA005 L9,5
	ZX-12 R Ninja	ZXT 20 A	e1*00065	'02 - '05	1244	SL-KA12-SSA006 L10
	ZX-250 R Ninja	EX 250 K	e1*0351	'08 ->	1352	SP-KA02-SSA007
	ZX-250 R Ninja	EX 250 K	e1*0351	'08 ->	1416	SL-KA02-SSA001 L7
	ZX-250 R Ninja	EX 250 K	e1*0351	'08 ->	1417	SL-KA02-SSA002 L7,5
	ZX-250 R Ninja	EX 250 K	e1*0351	'08 ->	1418	SL-KA02-SSA003 L8
	ZX-250 R Ninja	EX 250 K	e1*0351	'08 ->	1419	SL-KA02-SSA004 L8,5
	ZXR 400	ZX 400 L	F 669	'91 - '93	0016	SP-KA04-SSA003
	ZXR 750	ZX 750 L	G 154	'93 - '95	0063	SP-KA07-SSA007
	ZXR 750	ZX 750 L	G 154	'92 - '95	0090	SP-KA07-SSA005
	ZXR 750	ZX 750 H	F 102	'89 - '90	0129	SP-KA07-SSA004
	ZXR 750	ZX 750 L	G 154	'93 - '95	1245	SL-KA07-SSA004
	ZXR 750	ZX 750 L	G 154	'93 - '95	1246	SL-KA07-SSA005
	ZXR 750	ZX 750 L	G 154	'93 - '95	1246	SL-KA07-SSA008
	ZXR 750	ZX 750 L	G 154	'93 - '95	1247	SL-KA07-SSA006

S22_91320*07

Gutachten Nr: : 194KA0024-01
 Prüfgegenstand : Austauschgabelfedern für Krafträder
 Typ : SPA
 Hersteller : Hyperpro Sales B.V.

Fahrzeug					Austauschgabelfedern	
Hersteller	Handelsbezeichnung	Typ	EG-BE / ABE **	Baujahr	Ausführung	Kennzeichnung
	ZXR 750	ZX 750 L	G 154	'93 - '95	1247	SL-KA07-SSA009
	ZXR 750 R	ZX 750 L	G 154	'93 - '95	0063	SP-KA07-SSA008
	ZXR 750 R	ZX 750 L	G 154	'93 - '95	1245	SL-KA07-SSA007
	ZXR 750 R	ZX 750 L	G 154	'93 - '95	1246	SL-KA07-SSA008
	ZXR 750 R	ZX 750 L	G 154	'93 - '95	1247	SL-KA07-SSA009
	ZXR 750 R	ZX 750 J	F 671	'91 - '92	0063	SP-KA07-SSA006
	ZXR 750 R	ZX 750 J	F 671	'91 - '92	1245	SL-KA07-SSA001
	ZXR 750 R	ZX 750 J	F 671	'91 - '92	1246	SL-KA07-SSA002
	ZXR 750 R	ZX 750 J	F 671	'91 - '92	1247	SL-KA07-SSA003
	ZZR 600	ZX 600 D	F 382	'90 - '92	0024	SP-KA06-SSA006
	ZZR 600	ZX 600 D	F 382	'90 - '92	1274	SL-KA06-SSA007 L8,5
	ZZR 600	ZX 600 D	F 382	'90 - '92	1275	SL-KA06-SSA008 L9
	ZZR 600	ZX 600 D	F 382	'90 - '92	1276	SL-KA06-SSA009 L9,5
	ZZR 600	ZX 600 D	F 382	'90 - '92	1277	SL-KA06-SSA010 L10
	ZZR 600	ZX 600 E	G 202	'93 - '97	0144	SP-KA06-SSA007
	ZZR 600	ZX 600 E	G 202	'95 - '97	0309	SP-KA06-SSA012
	ZZR 1100	ZXT 10 C	F 381	'92	0198	SP-KA11-SSA004
	ZZR 1100	ZXT 10 D	G 203	'93 - '96	0128	SP-KA11-SSA005
	ZZR 1200	ZXT 20 C	e1*00142	'02 - '05	0864	SP-KA12-SSA003
	ZZR 1400	ZXT 40 A	e4*0912	'06 - '07	1160	SP-KA14-SSA001
	ZZR 1400	ZXT 40 C	e4*1560	'08 - '11	1414	SP-KA10-SSA017
	ZZR 1400	ZXT 40 E	E4*2810	'12->	1517	SP-KA14-SSA005
	ZZR 1400	ZXT 40 H	E4*00003	'16 - >	1517	SP-KA14-SSA007
KTM (A)	250 DUKE	KTM DUKE	E4*00046	'17 - >	1710	SP-KT02-SSA001
	250 DUKE	KTM DUKE	E4*00046	'17 - >	1515	SP-KT02-SSA002
	390 DUKE	KTM DUKE	E4*00046	'17 - >	1710	SP-KT03-SSA001

S22 91320*07

Gutachten Nr: : 194KA0024-01
 Prüfgegenstand : Austauschgabelfedern für Krafträder
 Typ : SPA
 Hersteller : Hyperpro Sales B.V.

Fahrzeug					Austauschgabelfedern	
Hersteller	Handelsbezeichnung	Typ	EG-BE / ABE **	Baujahr	Ausführung	Kennzeichnung
	390 DUKE	KTM DUKE	E4*00046	'17 - >	1710	SP-KT03-SSA002
	390 DUKE	KTM DUKE	E4*00046	'17 - >	1515	SP-KT03-SSA004
	620 LC 4 Duke I	KTM 620 LC4	-	'94 - '97	0390	SP-KT06-SSA001
	640 LC 4 Duke I	KTM 640 LC4	-	'94 - '97	0390	SP-KT06-SSA001
	690 LC 4 SMC	KTM 690 LC4	e1*2002/24*0354	'08 - '11	1407	SP-KT06-SSA002
	690 LC 4 SMC R	KTM 690 LC4	e1*2002/24*0354	'12-15	1059	SP-KT06-SSA006
	690 LC 4 Enduro	KTM 690 LC4	e1*2002/24*0354	'08 - '11	1368	SP-KT06-SSA003
	690 LC 4 Enduro R	KTM 690 LC4	e1*2002/24*0354	'09 - '11	1369	SP-KT06-SSA004
	690 LC 4 Enduro R	KTM 690 LC4	e1*2002/24*0354	'12 - '13	1368	SP-KT06-SSA005
	690 LC 4 Enduro R	KTM 690 LC4	e1*2002/24*0354	'14 - >	1059	SP-KT06-SSA007
	690 Enduro R	KTM 690 LC4	e1*168/2013*00146 e1*168/2013*00147	'19->	1768	SP-KT06-SSA014
	690 Enduro R	KTM 690 LC4	e1*168/2013*00146 e1*168/2013*00147	'19->	1709	SP-KT06-SSA015
	690 SMC R	KTM 690 LC4	e1*2002/24*0354	'12->	1768	SP-KT06-SSA006
	690 SMC R	KTM 690 LC4	e1*168/2013*00147	'12->	1768	SP-KT06-SSA006
	790 Adventure	KTM 790	e1*168/2013*00149	'19->	1567	SP-KT07-SSA005
	790 Adventure	KTM 790	e1*168/2013*00149	'19->	1568	SP-KT07-SSA006
	790 Adventure R	KTM 790	e1*168/2013*00149	'19->	1772	SP-KT07-SSA003
	790 Adventure R	KTM 790	e1*168/2013*00149	'19->	1053	SP-KT07-SSA004
	790 Duke	KTM 790	e1*168/2013*00063	'18 - >	1754	SP-KT07-SSA001
	950 LC 8 Adventure	KTM LC8	e1*0180	'03 - '04	1369	SP-KT09-SSA001
	950 LC 8 Adventure	KTM LC8	e1*0180	'05 - '06	1368	SP-KT09-SSA007
	950 LC 8 Adventure	KTM LC8	e1*0180	'05 - '06	1407	SP-KT09-SSA013
	950 LC 8 Adventure S	KTM LC8	e1*0180	'03 - '04	1369	SP-KT09-SSA008
	950 LC 8 Adventure S	KTM LC8	e1*0180	'05 - '06	1368	SP-KT09-SSA010
	950 LC 8 Adventure S	KTM LC8	e1*0180	'05 - '06	1407	SP-KT09-SSA016

S22 91320*07

Gutachten Nr: : 194KA0024-01
 Prüfgegenstand : Austauschgabelfedern für Krafträder
 Typ : SPA
 Hersteller : Hyperpro Sales B.V.

Fahrzeug					Austauschgabelfedern	
Hersteller	Handelsbezeichnung	Typ	EG-BE / ABE **	Baujahr	Ausführung	Kennzeichnung
	950 SUPERMOTO	KTM LC8	e1*2002/24*0249	'05 - '08	1406	SP-KT09-SSA022
	990 LC 8 Super Duke	KTM LC8 EFI	e1*0232	'06 ->	1406	SP-KT09-SSA003
	990 LC 8 Super Duke R	KTM LC8 EFI	e1*0232	'06 ->	1406	SP-KT09-SSA018
	990 LC 8 Supermoto	KTM LC8	E1*0249	'08 - '10	1059	SP-KT09-SSA023
	990 LC 8 Supermoto R	KTM LC8	E1*0249	'09 - '11	1560	SP-KT09-SSA005
	990 LC 8 Supermoto T	KTM LC8	E1*0249	'09 - '11	1560	SP-KT09-SSA006
	990 LC 8 Adventure	KTM LC8	e1*0180	'06 ->	1368	SP-KT09-SSA002
	990 LC 8 Adventure	KTM LC8	e1*0180	'06 ->	1407	SP-KT09-SSA004
	990 LC 8 Adventure R	KTM LC8	e1*0180	'09 -10	1369	SP-KT09-SSA012
	990 LC 8 Adventure R	KTM LC8	e1*0180	'11 -'12	1407	SP-KT09-SSA021
	990 LC 8 Adventure S	KTM LC8	e1*0180	'06	1368	SP-KT09-SSA011
	990 LC 8 Adventure S	KTM LC8	e1*0180	'06	1407	SP-KT09-SSA017
	990 LC 8 Adventure S	KTM LC8	e1*0180	'07 -'08	1369	SP-KT09-SSA009
	1050 Adventure	KTM Adventure	E1*0596	'15 ->	0524	SP-KT10-SSA001
	1050 Adventure	KTM Adventure	E1*0596	'15 ->	1783	SP-KT10-SSA002
	1090 Adventure	KTM ADVENTURE	e1*168/2013*00031	'17 ->	0524	SP-KT10-SSA003
	1090 Adventure	KTM ADVENTURE	e1*168/2013*00031	'17 ->	1783	SP-KT10-SSA004
	1090 Adventure	KTM ADVENTURE	e1*168/2013*00031	'17 ->	1785	SP-KT10-SSA005
	1090 Adventure	KTM ADVENTURE	e1*168/2013*00031	'17 ->	1786	SP-KT10-SSA006
	1090 Adventure	KTM ADVENTURE	e1*168/2013*00031	'17 ->	0524	SP-KT10-SSA007
	1090 Adventure	KTM ADVENTURE	e1*168/2013*00031	'17 ->	1783	SP-KT10-SSA008
	1190 RC 8	KTM RC8	e1*0379	'08 ->	1371	SP-KT11-SSA001

S22_91320*07

Gutachten Nr: : 194KA0024-01
 Prüfgegenstand : Austauschgabelfedern für Krafträder
 Typ : SPA
 Hersteller : Hyperpro Sales B.V.

Fahrzeug					Austauschgabelfedern	
Hersteller	Handelsbezeichnung	Typ	EG-BE / ABE **	Baujahr	Ausführung	Kennzeichnung
	1190 Adventure	KTM Adventure	E1*0596	'13 ->	1368	SP-KT11-SSA002
	1190 Adventure	KTM Adventure	E1*0596	'13 ->	1615	SP-KT11-SSA002
	1190 Adventure	KTM Adventure	E1*0596	'13 ->	1784	SP-KT11-SSA003
	1190 Adventure	KTM Adventure	E1*0596	'13 ->	1784	SP-KT11-SSA007
	1190 Adventure R	KTM Adventure	E1*0596	'13 ->	1368	SP-KT11-SSA004
	1190 Adventure R	KTM Adventure	E1*0596	'13 ->	1407	SP-KT11-SSA005
	1290 Adventure R	KTM ADVENTURE	e1*168/2013*00031	'17 ->	1785	SP-KT12-SSA002
	1290 Adventure R	KTM ADVENTURE	e1*168/2013*00031	'17 ->	1786	SP-KT12-SSA008
	1290 Superduke R	KTM Superduke	E1*0620	'14->	1786	SP-KT12-SSA008
	1290 Superduke R	KTM Superduke	E1*0620	'14->	1371	SP-KT12-SSA003
	1290 Superduke R	KTM Superduke	E1*0620	'14->	1414	SP-KT12-SSA004
LAVERDA (I)	750 S	ST	-	'99 - '03	2021	SP-LA07-SSA001
MBK (I)	MT-03	RP 05	e1*00116	'04 - '05	0240	SP-YA11-SSA002
	MT-07 Tracer	RM 14	E13*0024	'16->	1555	SP-YA07-SSA021
	MT-07 Tracer	RM 14	E13*0024	'16->	1006	SP-YA07-SSA023
	Tracer 700	RM 30	e13*168/2013*00782	'20->	1808	SP-YA07-SSA029
	Tracer 700	RM 30	e13*168/2013*00782	'20->	1389	SP-YA07-SSA030
	XT 660 R	DM 01	e13*0085	'04 - '09	1089	SP-YA06-SSA020
	XT 660 X	DM 01	e13*0085	'04 - '09	1021	SP-YA06-SSA018
	YZF-R 125	RE 06	e13*0248	'08 ->	1453	SP-YA01-SSA005
YZF-R 125	RE 06	e13*0248	'08 ->	1451	SP-YA01-SSA004	
MOTO GUZZI (I)	Breva 750 i.e.	LL	e11*00081	'03 - '07	1232	SP-MG07-SSA001
	Breva 750 i.e.	LL	e11*00081	'03 - '08	1607	SP-MG07-SSA008
	Breva 850	LP	e11*2002/24*0152	'06 - '07	1108	SP-MG08-SSA001
	Breva 1100	LP	e11*2002/24*0152	'05 - '10	1108	SP-MG11-SSA008

S22_91320*07

Gutachten Nr: : 194KA0024-01
 Prüfgegenstand : Austauschgabelfedern für Krafträder
 Typ : SPA
 Hersteller : Hyperpro Sales B.V.

Fahrzeug					Austauschgabelfedern	
Hersteller	Handelsbezeichnung	Typ	EG-BE / ABE **	Baujahr	Ausführung	Kennzeichnung
	Breva 1200	LP	e11*2002/24*0152	'07 - '10	1197	SP-MG11-SSA005
	California EV	KD	H 651	'98 - '03	0623	SP-MG11-SSA003
	California 1100 i	KC	G 547	'93 - '97	0305	SP-MG11-SSA001
	Quota 1000	KB	H 518	'92 - '01	0540	SP-MG10-SSA003
	Norge 1200 H	LP	e11*2002/24*0152	'06 - '09	1197	SP-MG12-SSA001
	Norge 1200	LP	e11*2002/24*0152	'11 - '16	1197	SP-MG12-SSA003
	1200 Sport	LP	e11*2002/24*0152	'07 ->	1108	SP-MG12-SSA002
	V 7 Classic / Racer	LW	e11*2002/24*0671*12	'08 ->	1232	SP-MG07-SSA002
	V 7 Classic / Racer	LW	e11*2002/24*0671*12	'08 ->	1607	SP-MG07-SSA003
	V7 II/III STONE/SPECIAL/RACER	LW	e11*2002/24*0671*12	'15 ->	1697	SP-MG07-SSA007
	V7 II/III STONE/SPECIAL/RACER	LW	e11*2002/24*0671*12	'15 ->	1607	SP-MG07-SSA010
	V 9 Bobber / Roamer	LH	E11*00210	'16 ->	1697	SP-MG09-SSA002
	V 10 Centauro	KK	H 649	'97 - '01	0492	SP-MG10-SSA001
	V 11 Sport	KR	e3*0007	'98 - '00	1409	SP-MG11-SSA004
	V 85 TT	KW	e1*168/2013*00158	'19->	1803	SP-MG08-SSA002
	V 85 TT	KW	e1*168/2013*00158	'19->	1810	SP-MG08-SSA003
MONTESA - HONDA (I)	NT 650 V Deauville	RC 47	K 027	'98 - '02	0131	SP-HO06-SSA017
	NT 650 V Deauville	RC 47	e9*0073	'02 - '08	0131	SP-HO06-SSA017
	NT 680 V Deauville	RC 52	e9*0069	'06 - '09	1176	SP-HO07-SSA009
	NT 680 V Deauville	RC 52	e9*0069	'06 - '09	1176	SP-HO07-SSA023
	SLR 650	RD 09	H 569	'96 - '99	2022	SP-HO06-SSA035
	XL 650 V Transalp	RD 11	e9*0077	'03 - '08	0540	SP-HO06-SSA013
	XL 700 V Transalp	RD 13	e9*0223	'08 ->	1343	SP-HO07-SSA024
	XL 700 V Transalp	RD 13	e9*0223	'08 ->	1345	SP-HO07-SSA025
	XL 700 V Transalp	RD 15	e9*0426	'08 ->	1343	SP-HO07-SSA024
	XL 700 V Transalp	RD 15	e9*0426	'08 ->	1345	SP-HO07-SSA025

S22 91320*07

Gutachten Nr: : 194KA0024-01
 Prüfgegenstand : Austauschgabelfedern für Krafträder
 Typ : SPA
 Hersteller : Hyperpro Sales B.V.

Fahrzeug					Austauschgabelfedern	
Hersteller	Handelsbezeichnung	Typ	EG-BE / ABE **	Baujahr	Ausführung	Kennzeichnung
MOTO MORINI (I)	Corsaro 1200	01	e3*0340	'05 - '06	1032	SP-MO12-SSA001
MZ (D)	ETZ 250	ETZ 250	C 457	'81 - '84	2012	SP-MZ02-SSA001
	ETZ 250	ETZ 250	D 924	'85 - '86	2012	SP-MZ02-SSA001
	ETZ 250	ETZ 250	E 112	'86 - '90	2012	SP-MZ02-SSA001
	ETZ 250	102271	KTA	'88 - '92	2012	SP-MZ02-SSA001
	SE-1 Scorpion Sport	MUZ 660	G 803	'94 - '03	0116	SP-MZ06-SSA001
	SE-2 Scorpion Sport	MUZ 660	G 803	'94 - '03	0116	SP-MZ06-SSA001
	SER-3 Scorpion Replica	MUZ 660	G 803	'95 - '03	0116	SP-MZ06-SSA001
MV AGUSTA	675 Brutale	B 3	e3*0590	'12 ->	1034	SP-MV06-SSA001
	750 F 4 S	F 4	e3*0024	'00 - '08	1297	SP-MV07-SSA002
	910 F 4 Brutale	F 4	e3*0024	'02 - '09	1032	SP-MV09-SSA001
	1000 F 4 R	F 6	e3*0236	'10 ->	1546	SP-MV10-SSA001
	Cagiva Grand Canyon 900 i.E.	M 3	K 325	'99 - '03	0523	SP-CA09-SSA001
	Cagiva Navigator 1000	M 5	e3*0032	'00 - '09	0523	SP-CA10-SSA002
	Cagiva Raptor 650	M 2	e3*0018	'99 - '04	0263	SP-CA10-SSA001
	Cagiva Raptor 1000	M 2	e3*0018	'99 ->	0263	SP-CA10-SSA001
PIAGGIO (I)	Aprilia ETV 1000 Capo Nord	PS	e11*00031	'06 - '07	0825	SP-AP10-SSA005
	Aprilia ETV 1000 Capo Nord	PS	e11*00031	'08 ->	0825	SP-AP10-SSA010
	Aprilia NA 850 Mana	RC	e11*0663	'08 ->	0902	SP-AP08-SSA002
	Aprilia NA 850 Mana	RC	e11*0663	'08 ->	0902	SP-AP08-SSA003
	Aprilia NA 850 Mana	RC	e11*0663	'08 ->	1023	SP-AP08-SSA001
	Aprilia Pegaso 650 Strada	VD	e11*0170	'05 ->	2089	SP-AP06-SSA004
	Aprilia Pegaso 650 Strada	VD	e11*0170	'05 ->	2089	SP-AP06-SSA005
	Aprilia RSV 1000 R Tuono Fighter	RR	e11*0093	'06 - '09	1123	SP-AP10-SSA011
	Aprilia RSV 1000 R Tuono Fighter	RR	e11*0093	'06 - '09	1282	SL-AP10-SSA029

S22 91320*07

Gutachten Nr: : 194KA0024-01
Prüfgegenstand : Austauschgabelfedern für Krafträder
Typ : SPA
Hersteller : Hyperpro Sales B.V.

Fahrzeug					Austauschgabelfedern	
Hersteller	Handelsbezeichnung	Typ	EG-BE / ABE **	Baujahr	Ausführung	Kennzeichnung
	Aprilia RSV 1000 R Tuono Fighter	RR	e11*0093	'06 - '09	1283	SL-AP10-SSA030
	Aprilia RSV 1000 R Tuono Fighter	RR	e11*0093	'06 - '09	1284	SL-AP10-SSA031
	Aprilia RSV 1000 R Tuono Fighter	RR	e11*0093	'06 - '09	1285	SL-AP10-SSA032
	Aprilia SL 750 Shiver	RA	e11*0619	'08 ->	1086	SP-AP07-SSA002
	Aprilia SL 750 Shiver	RA	e11*0619	'08 ->	1282	SL-AP07-SSA001
	Aprilia SL 750 Shiver	RA	e11*0619	'08 ->	1283	SL-AP07-SSA002
	Aprilia SL 750 Shiver	RA	e11*0619	'08 ->	1284	SL-AP07-SSA003
	Aprilia SL 750 Shiver	RA	e11*0619	'08 ->	1285	SL-AP07-SSA004
	Aprilia SMV 750 Dorsoduro	SM	e11*0669	'08 ->	1367	SP-AP07-SSA003
Royal Enfield (IND)	Bullet Classic	Bullet	E11*0134	'09 ->	1689	SP-RE05-SSA001
	Bullet Classic	Bullet	E11*0134	'09 ->	1689	SP-RE05-SSA002
	CONTINENTAL GT 535	Continental	e11*2002/24*1672*01	'14 - '18	1630	SP-RE05-SSA003
	CONTINENTAL GT 650	Continental	E5*168/2013*00017	'18 ->	1409	SP-RE06-SSA002
	Himalayan	Himalayan	E11*00274	'17 ->	1713	SP-RE04-SSA001
	Himalayan	Himalayan	E11*00274	'17 ->	1715	SP-RE04-SSA002
Suzuki (E)	GS 500	BK	e9*0116	'04 ->	0130	SP-SU05-SSA003
	GS 500 H	BK	e9*0116	'04 ->	0130	SP-SU05-SSA003
	GS 500 F	BK	e9*0116	'04 ->	0130	SP-SU05-SSA003
Suzuki (J)	AN 400 Burgman	WVCG	e4*2002/24*1052*03	'07 - '16	1728	SP-SU04-SSA017
	AN 650 Burgman	WVBU	e4*0151	'02 - '05	1102 + 1159	SP-SU06-SSA010
	AN 650 Burgman	WVBU	e4*0851	'06 - '12	1102	SP-SU06-SSA010
	AN 650 Burgman	WVBU	e4*2002/24*0851*05	'13 ->	1603	SP-SU06-SSA040
	AN 650 Burgman	BU 14	e4*168/2013*	'13 ->	1603	SP-SU06-SSA040
	DL 250 V-strom	WDS0	E4*00069	'18 ->	0528	SP-SU02-SSA010
	DL 250 V-strom	WDS0	E4*00069	'18 ->	0372	SP-SU02-SSA011

S22_91320*07

Gutachten Nr: : 194KA0024-01
 Prüfgegenstand : Austauschgabelfedern für Krafträder
 Typ : SPA
 Hersteller : Hyperpro Sales B.V.

Fahrzeug					Austauschgabelfedern	
Hersteller	Handelsbezeichnung	Typ	EG-BE / ABE **	Baujahr	Ausführung	Kennzeichnung
	DL 650 V-Strom	WVB 1	e4*0233	'03 - '05	1010	SP-SU06-SSA014
	DL 650 V-Strom	WVB 1	e4*0724	'04 - '16	1010	SP-SU06-SSA014
	DL 650 V-Strom	WVB 7	e4*0724	'04 - '16	1010	SP-SU06-SSA014
	DL 650 V-Strom	WC 70	e4*00035	'17 ->	1672	SP-SU06-SSA039
	DL 650 V-Strom	WC 70	e4*00035	'17 ->	1672	SP-SU06-SSA043
	DL 1000 V-Strom	WVBS	e4*0142	'02 - '03	0169	SP-SU10-SSA004
	DL 1000 V-Strom	WVBS	e4*0142	'04 - '13	1010	SP-SU10-SSA007
	DL 1000 V-Strom	DD	e4*3025	'14 ->	1598	SP-SU10-SSA020
	DL 1050 V-Strom	EF 11	e6*168/2013*00036	'20 ->	1598	SP-SU10-SSA028
	DR 350 S	SK 42 A	-	'90 - '96	2036	SP-SU03-SSA001
	DR 350 S	SK 42 B	F 418	'90 - '98	2036	SP-SU03-SSA001
	DR 500 S	DR 500	-	'83 - '85	2003	SP-SU05-SSA004
	DR 600 S	SN 41 A	D 786	'85 - '89	2076	SP-SU06-SSA020
	DR 650 R	SP 44 B	G 002	'91 - '96	2033	SP-SU06-SSA022
	DR 650 RE	SP 45 B	G 599	'93 - '95	2033	SP-SU06-SSA022
	DR 650 RS	SP 42 A	-	'89 - '92	2033	SP-SU06-SSA022
	DR 650 RS	SP 42 B	F 398	'89 - '92	2033	SP-SU06-SSA022
	DR 650 RS	SP 43 A	-	'91 - '92	2033	SP-SU06-SSA022
	DR 650 RS	SP 43 B	F 753	'91 - '92	2033	SP-SU06-SSA022
	DR 650 RS	SP 43 A	-	'93 - '96	2034	SP-SU06-SSA023
	DR 650 RS	SP 43 B	F 753	'93 - '96	2034	SP-SU06-SSA023
	DR 650 SE	SP 46 B	H 169	'95 - '00	1021	SP-SU06-SSA018
	DR 750 S Big	SR 41 B	E 777	'89 - '90	2076	SP-SU07-SSA010
	DR 750 S Big	SR 41 B	F 346	'89 - '90	2076	SP-SU07-SSA010
	DR 800 S Big	SR 42 B	E 777	'89 - '90	2076	SP-SU08-SSA002
	DR 800 S Big	SR 42 B	F 346	'89 - '90	2076	SP-SU08-SSA002

S22_91320*07

Gutachten Nr: : 194KA0024-01
 Prüfgegenstand : Austauschgabelfedern für Krafträder
 Typ : SPA
 Hersteller : Hyperpro Sales B.V.

Fahrzeug					Austauschgabelfedern	
Hersteller	Handelsbezeichnung	Typ	EG-BE / ABE **	Baujahr	Ausführung	Kennzeichnung
	DR 800 S Big	SR 43 A	-	'91 - '95	2035	SP-SU08-SSA003
	DR 800 S Big	SR 43 B	F 723	'96 - '99	2041	SP-SU08-SSA004
	DR 800 S Big	SR 43 A	-	'91 - '95	2035	SP-SU08-SSA003
	DR 800 S Big	SR 43 B	F 723	'96 - '99	2041	SP-SU08-SSA004
	DR-Z 400	BE	-	'00	2099	SP-SU04-SSA009
	DR-Z 400 S	WVBC	e4*0066	'00 - '06	2095	SP-SU04-SSA008
	DR-Z 400 SM	WVB 8	e4*0376	'05 ->	1038	SP-SU04-SSA004
	DR-Z 400 SM	WVB 8	e4*0376	'05 ->	1039	SP-SU04-SSA003
	GS 500 E	GM 51 A	-	'89 - '03	0065	SP-SU05-SSA001
	GS 500 E	GM 51 A	-	'89 - '03	0130	SP-SU05-SSA002
	GS 500 E	GM 51 B	F 114	'89 - '03	0065	SP-SU05-SSA001
	GS 500 E	GM 51 B	F 114	'89 - '03	0130	SP-SU05-SSA002
	GS 650 Katana	GS 650 G	C 239	'81 - '86	1045	SP-SU06-SSA024
	GS 650 Katana	GS 650 G	C 239	'81 - '86	2004	SP-SU06-SSA025
	GS 750 E	GS 750 E	A 977	'79 - '82	2012	SP-SU07-SSA011
	GS 850 G	GS 72 A	D 257	'83 - '84	2023	SP-SU08-SSA006
	GS 850 GL	GS 850	B 568	'83	2023	SP-SU08-SSA006
	GS 1000 E	GS 1000	B 569	'78 - '80	2023	SP-SU10-SSA014
	GS 1000 G	GS 100 G	C 210	'78 - '80	2023	SP-SU10-SSA014
	GS 1000 G	GS 100 G	C 210	'81 - '83	2023	SP-SU10-SSA016
	GS 1000 L	GS 1000	-	'78 - '80	2038	SP-SU10-SSA015
	GS 1000 S	GS 1000	B 569	'78 - '80	2023	SP-SU10-SSA014
	GS 1100 G	GU 71 A	-	'82 - '86	2023	SP-SU11-SSA009
	GS 1100 G	GU 71 A	-	'82 - '86	2060	SP-SU11-SSA010
	GS 1100 G	GU 71 A	E 173	'86	2023	SP-SU11-SSA009
	GS 1100 G	GU 71 A	E 173	'86	2060	SP-SU11-SSA010

S22_91320*07

Gutachten Nr: : 194KA0024-01
 Prüfgegenstand : Austauschgabelfedern für Krafträder
 Typ : SPA
 Hersteller : Hyperpro Sales B.V.

Fahrzeug					Austauschgabelfedern	
Hersteller	Handelsbezeichnung	Typ	EG-BE / ABE **	Baujahr	Ausführung	Kennzeichnung
	GSF 400 Bandit	GK 75 A	-	'91 - '94	0121	SP-SU04-SSA011
	GSF 400 Bandit	GK 75 B	F 610	'91 - '94	0121	SP-SU04-SSA011
	GSF 600 Bandit	GN 77 A	-	'94 - '99	0144	SP-SU06-SSA001
	GSF 600 Bandit	GN 77 B	H 008	'94 - '99	0144	SP-SU06-SSA001
	GSF 600 Bandit	WVA 8	e4*0060	'00 - '04	0144	SP-SU06-SSA007
	GSF 600 Bandit	WVA 8	e4*0060	'00 - '04	0391	SP-SU06-SSA008
	GSF 600 S Bandit	GN 77 B	H 008	'97 - '99	0144	SP-SU06-SSA007
	GSF 600 S Bandit	WVA 8	e4*0060	'00 - '04	0391	SP-SU06-SSA008
	GSF 650 Bandit	WVB 5	e4*0359	'05 - '06	1006	SP-SU06-SSA019
	GSF 650 Bandit	WVCJ	e4*1342	'07 - '08	1006	SP-SU06-SSA019
	GSF 650 Bandit	WVCZ	e4*2163	'09 -	1006	SP-SU06-SSA019
	GSF 650 S Bandit	WVB 5	e4*0359	'05 - '06	1107	SP-SU06-SSA015
	GSF 650 S Bandit	WVB 5	e4*0359	'07 ->	1107	SP-SU06-SSA035
	GSF 650 S Bandit	WVCJ	e4*1342	'07 - '08	1107	SP-SU06-SSA015
	GSF 650 S Bandit	WVCZ	e4*2163	'09 -	1107	SP-SU06-SSA015
	GSF 1200 Bandit	GV 75 A	H 344	'96 - '99	0331	SP-SU12-SSA001
	GSF 1200 Bandit	GV 75 A	H 344	'96 - '99	2113	SL-SU12-SSA001 L9
	GSF 1200 Bandit	GV 75 A	H 344	'96 - '99	2114	SL-SU12-SSA002 L9,5
	GSF 1200 Bandit	WVA 9	e4*0086	'00 - '05	0781	SP-SU12-SSA002
	GSF 1200 Bandit	WVCB	e4*0850	'06	1165	SP-SU12-SSA003
	GSF 1200 S Bandit	GV 75 A	H 344	'97 - '99	0331	SP-SU12-SSA001
	GSF 1200 S Bandit	GV 75 A	H 344	'97 - '99	2113	SL-SU12-SSA001 L9
	GSF 1200 S Bandit	GV 75 A	H 344	'97 - '99	2114	SL-SU12-SSA002 L9,5
	GSF 1200 S Bandit	WVA 9	e4*0086	'00 - '05	0781	SP-SU12-SSA002
	GSF 1200 S Bandit	WVA 9	e4*0086	'00 - '05	2113	SL-SU12-SSA003 L9
	GSF 1200 S Bandit	WVA 9	e4*0086	'00 - '05	2114	SL-SU12-SSA004 L9,5

S22_91320*07

Gutachten Nr: : 194KA0024-01
 Prüfgegenstand : Austauschgabelfedern für Krafträder
 Typ : SPA
 Hersteller : Hyperpro Sales B.V.

Fahrzeug					Austauschgabelfedern	
Hersteller	Handelsbezeichnung	Typ	EG-BE / ABE **	Baujahr	Ausführung	Kennzeichnung
	GSF 1200 S Bandit	WVCB	e4*0850	'06	1165	SP-SU12-SSA003
	GSF 1250 Bandit	WVCH	e4*1300	'07 ->	1165	SP-SU12-SSA003
	GSF 1250 S Bandit	WVCH	e4*1300	'07 ->	1165	SP-SU12-SSA003
	GSF 1250 S Bandit	WVCH	e4*1300	'07 ->	1165	SP-SU12-SSA007
	GSR 600	WVB 9	e4*0721	'06 ->	1104	SP-SU06-SSA017
	GSR 750	GSR 750	D 037	'11 ->	1510	SP-SU07-SSA026
	GSR 750	GSR 750	D 037	'11 ->	1138	SP-SU07-SSA027
	GSX 250 R	WDN0	e4*168/2013*00059	17->	1669	SP-SU02-SSA009
	GSX 400	GS 40 X	C 037	'80 - '83	2074	SP-SU04-SSA006
	GSX 400 E	GK 53 C	C 635	'80 - '86	2074	SP-SU04-SSA006
	GSX 400 F	GS 40 XF	C 320	'80 - '88	2074	SP-SU04-SSA007
	GSX 400 XS Impulse	GK 71 E	-	'87 - '89	0172	SP-SU04-SSA005
	GSX 400 XS Impulse	GK 79 A	-	'94 - '96	0233	SP-SU04-SSA001
	GSX 550 EF	GN 71 D	D 039	'83 - '88	2007	SP-SU05-SSA006
	GSX 550 ES	GN 71 D	D 039	'83 - '88	2007	SP-SU05-SSA006
	GSX 600 F	GN 72 A	-	'88 - '93	0074	SP-SU06-SSA002
	GSX 600 F	GN 72 B	E 775	'88 - '97	0074	SP-SU06-SSA002
	GSX 600 F	AJ	H 928	'98 - '01	0492	SP-SU06-SSA003
	GSX 650 F	WVCJ	E4*1342	'07 - '15	0643	SP-SU06-SSA033
	GSX 750	AE	H 927	'98 - '03	2089	SP-SU07-SSA012
	GSX 750 E	GS 75 X	B 895	'80	2072	SP-SU07-SSA013
	GSX 750 E	GS 75 X	B 895	'83 - '85	1045	SP-SU07-SSA016
	GSX 750 ES	GR 72 A	D 037	'83 - '85	2086	SP-SU07-SSA014
	GSX 750 EF	GR 72 A	D 037	'83 - '85	2087	SP-SU07-SSA015
	GSX 750 F	GR 78 A	F 025	'89 - '97	0235	SP-SU07-SSA002
	GSX 750 F	AK	K 222	'98 - '01	0492	SP-SU07-SSA001

S22 91320*07

Gutachten Nr: : 194KA0024-01
 Prüfgegenstand : Austauschgabelfedern für Krafträder
 Typ : SPA
 Hersteller : Hyperpro Sales B.V.

Anlage 1

Fahrzeug					Austauschgabelfedern	
Hersteller	Handelsbezeichnung	Typ	EG-BE / ABE **	Baujahr	Ausführung	Kennzeichnung
	GSX 750 L	GS 75 X	B 895	'84 - '85	2061	SP-SU07-SSA017
	GSX 750 S Katana	GR 71 A	C 475	'82 - '85	0227	SP-SU07-SSA023
	GSX 1000 S	JS1 DG	e4*2002/24*3135	15>	1160	SP-SU10-SSA022
	GSX 1000 S	JS1 DG	e4*2002/24*3135	15>	1091	SP-SU10-SSA021
	GSX 1000 S Katana	WDG0	e4*168/2013*00051	19 - >	1160	SP-SU10-SSA026
	GSX 1000 S Katana	WDG0	e4*168/2013*00051	19 - >	0119	SP-SU10-SSA027
	GSX 1100 ES	GU 71 B	C 633	'82	2086	SP-SU11-SSA013
	GSX 1100 ES	GU 71 B	C 633	'83 - '84	2060	SP-SU11-SSA012
	GSX 1100 EF	GV 71 C	D 740	'84 - '87	2086	SP-SU11-SSA011
	GSX 1100 F	GV 72 C	E 671	'93 - '98	0237	SP-SU11-SSA008
	GSX 1100 F	GV 72 C	E 671	'93 - '98	2069	SP-SU11-SSA015
	GSX 1100 F	GV 72 C	E 671	'89 - '93	1024	SP-SU11-SSA005
	GSX 1100 S Katana	GS 110 XS	C 486	'88	1024	SP-SU11-SSA014
	GSX 1100 G	GV 74 A	F 725	'93 - '95	2010	SP-SU11-SSA016
	GSX 1100 S Katana	GS 110 XS	C 486	'81 - '87	0227	SP-SU11-SSA001
	GSX 1100 S Katana	GS 110 XS	C 486	'81 - '87	0227	SP-SU11-SSA001
	GSX 1200 Inazuma	A 3	K 426	'99 - '01	2089	SP-SU12-SSA005
	GSX 1250 FA	WVCH	E4*1300	'10 - '13	1165	SP-SU12-SSA006
	GSX 1300 BK B-King	WVCR	e4*1531	'08 - >	1160	SP-SU13-SSA003
	GSX 1300 R Hayabusa	WVA 1	e4*0012	'99 - '06	1242	SL-SU13-SSA001 L9
	GSX 1300 R Hayabusa	WVA 1	e4*0012	'99 - '06	1243	SL-SU13-SSA002 L9,5
	GSX 1300 R Hayabusa	WVA 1	e4*0012	'99 - '06	1244	SL-SU13-SSA003 L10
	GSX 1300 R Hayabusa	WVA 1	e4*0012	'99 - '06	0635	SP-SU13-SSA001
	GSX 1300 R Hayabusa II	WVCK	e4*1618	'07 ->	0635	SP-SU13-SSA001
	GSX 1300 R Hayabusa II	WVCK	e4*1618	'07 ->	1160	SP-SU13-SSA002
	GSX 1300 R Hayabusa II	WVCK	e4*1618	'07 ->	1090	SP-SU13-SSA004

S22 91320*07

Gutachten Nr: : 194KA0024-01
 Prüfgegenstand : Austauschgabelfedern für Krafträder
 Typ : SPA
 Hersteller : Hyperpro Sales B.V.

Fahrzeug					Austauschgabelfedern	
Hersteller	Handelsbezeichnung	Typ	EG-BE / ABE **	Baujahr	Ausführung	Kennzeichnung
	GSX 1400	WVBN	e4*0116	'02 - '06	0779	SP-SU14-SSA002
	GSX 1400	WVBN	e4*0116	'06 ->	1191	SP-SU14-SSA003
	GSX-R 600	AD	H 583	'97 - '00	0856	SP-SU06-SSA004
	GSX-R 600	AD	H 583	'97 - '00	1248	SL-SU06-SSA010 L8,5
	GSX-R 600	AD	H 583	'97 - '00	1249	SL-SU06-SSA011 L9
	GSX-R 600	AD	H 583	'97 - '00	1250	SL-SU06-SSA012 L9,5
	GSX-R 600	WVBG	e4*0100	'01 - '03	0856	SP-SU06-SSA009
	GSX-R 600	WVBG	e4*0100	'01 - '03	1251	SL-SU06-SSA013 L8,5
	GSX-R 600	WVBG	e4*0100	'01 - '03	1252	SL-SU06-SSA014 L9
	GSX-R 600	WVBG	e4*0100	'01 - '03	1253	SL-SU06-SSA015 L9,5
	GSX-R 600	WVB 2	e4*0253	'04 - '05	0902	SP-SU06-SSA013
	GSX-R 600	WVB 2	e4*0253	'04 - '05	1242	SL-SU06-SSA004 L9
	GSX-R 600	WVB 2	e4*0253	'04 - '05	1243	SL-SU06-SSA005 L9,5
	GSX-R 600	WVB 2	e4*0253	'04 - '05	1244	SL-SU06-SSA006 L10
	GSX-R 600	WVCE	e4*0849	'06 - '07	1132	SL-SU06-SSA001 L9
	GSX-R 600	WVCE	e4*0849	'06 - '07	1133	SL-SU06-SSA002 L9,5
	GSX-R 600	WVCE	e4*0849	'06 - '07	1138	SP-SU06-SSA016
	GSX-R 600	WVCE	e4*0849	'06 - '07	1169	SL-SU06-SSA003 L10
	GSX-R 600	WVCE	e4*0849	'06 - '07	1231	SP-SU06-SSA028
	GSX-R 600	WVCE	e4*0849	'06 - '07	1302	SL-SU06-SSA019
	GSX-R 600	WVCE	e4*0849	'06 - '07	1303	SL-SU06-SSA020
	GSX-R 600	WVCE	e4*0849	'06 - '07	1304	SL-SU06-SSA021
	GSX-R 600	WVCV	e4*1756	'08 - '09	1132	SL-SU06-SSA001 L9
	GSX-R 600	WVCV	e4*1756	'08 - '09	1133	SL-SU06-SSA002 L9,5
	GSX-R 600	WVCV	e4*1756	'08 - '09	1138	SP-SU06-SSA016
	GSX-R 600	WVCV	e4*1756	'08 - '09	1169	SL-SU06-SSA003 L10

S22_91320*07

Gutachten Nr: : 194KA0024-01
 Prüfgegenstand : Austauschgabelfedern für Krafträder
 Typ : SPA
 Hersteller : Hyperpro Sales B.V.

Fahrzeug					Austauschgabelfedern	
Hersteller	Handelsbezeichnung	Typ	EG-BE / ABE **	Baujahr	Ausführung	Kennzeichnung
	GSX-R 600	WVCV	e4*1756	'08 - '09	1231	SP-SU06-SSA028
	GSX-R 600	WVCV	e4*1756	'08 - '09	1302	SL-SU06-SSA019
	GSX-R 600	WVCV	e4*1756	'08 - '09	1303	SL-SU06-SSA020
	GSX-R 600	WVCV	e4*1756	'08 - '09	1304	SL-SU06-SSA021
	GSX-R 750	GR 75 A	D 788	'85 - '87	2045	SP-SU07-SSA018
	GSX-R 750	GR 77 B	E 776	'88 - '89	1104	SP-SU07-SSA024
	GSX-R-750	GR 79 B	E 776	'89	2010	SP-SU07-SSA020
	GSX-R 750	GR 7 AB	F 345	'90 - '91	0039	SP-SU07-SSA003
	GSX-R 750	GR 7 BB	F 971	'94 - '95	0428	SP-SU07-SSA005
	GSX-R 750	GR 7 DB	H 254	'96 - '98	1410	SL-SU07-SSA010 L9
	GSX-R 750	GR 7 DB	H 254	'96 - '98	1411	SL-SU07-SSA011 L9,5
	GSX-R 750	GR 7 DB	H 254	'96 - '98	1412	SL-SU07-SSA012 L10
	GSX-R 750	GR 7 DB	H 254	'96 - '98	0629	SP-SU07-SWA006
	GSX-R 750	GR 7 DB	H 254	'96 - '98	0629	SP-SU07-SSA006
	GSX-R 750	GR 7 DB	H 254	'96 - '98	0629	SP-SU07-SOA006
	GSX-R 750	WVBD	e4*0068	'00 - '03	1090	SP-SU07-SSA007
	GSX-R 750	WVBD	e4*0068	'00 - '03	1242	SL-SU07-SSA004 L9
	GSX-R 750	WVBD	e4*0068	'00 - '03	1243	SL-SU07-SSA005 L9,5
	GSX-R 750	WVBD	e4*0068	'00 - '03	1244	SL-SU07-SSA006 L10
	GSX-R 750	WVB 3	e4*0261	'04 - '05	0902	SP-SU07-SSA008
	GSX-R 750	WVB 3	e4*0261	'04 - '05	1242	SL-SU07-SSA007 L9
	GSX-R 750	WVB 3	e4*0261	'04 - '05	1243	SL-SU07-SSA008 L9,5
	GSX-R 750	WVB 3	e4*0261	'04 - '05	1244	SL-SU07-SSA009 L10
	GSX-R 750	WVCF	e4*0890	'06 - '07	1132	SL-SU07-SSA001 L9
	GSX-R 750	WVCF	e4*0890	'06 - '07	1133	SL-SU07-SSA002 L9,5
	GSX-R 750	WVCF	e4*0890	'06 - '07	1138	SP-SU07-SSA009

S22 91320*07

Gutachten Nr: : 194KA0024-01
Prüfgegenstand : Austauschgabelfedern für Krafträder
Typ : SPA
Hersteller : Hyperpro Sales B.V.

Anlage 1

Fahrzeug					Austauschgabelfedern	
Hersteller	Handelsbezeichnung	Typ	EG-BE / ABE **	Baujahr	Ausführung	Kennzeichnung
	GSX-R 750	WVCF	e4*0890	'06 - '07	1169	SL-SU07-SSA003 L10
	GSX-R 750	WVCF	e4*0890	'06 - '07	1231	SP-SU07-SSA022
	GSX-R 750	WVCF	e4*0890	'06 - '07	1302	SL-SU07-SSA013 L8,75
	GSX-R 750	WVCF	e4*0890	'06 - '07	1303	SL-SU07-SSA014 L9,25
	GSX-R 750	WVCF	e4*0890	'06 - '07	1304	SL-SU07-SSA015 L9,75
	GSX-R 750	WVCF	e4*0890	'06 - '07	1132	SL-SU07-SSA001 L9
	GSX-R 750	WVCW	e4*1852	'08 ->	1133	SL-SU07-SSA002 L9,5
	GSX-R 750	WVCW	e4*1852	'08 ->	1138	SP-SU07-SSA009
	GSX-R 750	WVCW	e4*1852	'08 ->	1169	SL-SU07-SSA003 L10
	GSX-R 750	WVCW	e4*1852	'08 ->	1231	SP-SU07-SSA022
	GSX-R 750	WVCW	e4*1852	'08 ->	1302	SL-SU07-SSA013 L8,75
	GSX-R 750	WVCW	e4*1852	'08 ->	1303	SL-SU07-SSA014 L9,25
	GSX-R 750	WVCW	e4*1852	'08 ->	1304	SL-SU07-SSA015 L9,75
	GSX-R 750 Limited Edition	GR 75 A	D 788	'85	2088	SP-SU07-SSA019
	GSX-R 750 W	GR 7 BB	F 971	'92 - '93	0039	SP-SU07-SSA004
	GSX-R 750 W	GR 7 BB	F 971	'92 - '93	0039	SP-SU07-SSA004
	GSX-R 1000	WVBL	e4*0108	'00 - '02	1129	SL-SU10-SSA022 L9
	GSX-R 1000	WVBL	e4*0108	'00 - '02	1130	SL-SU10-SSA023 L9,25
	GSX-R 1000	WVBL	e4*0108	'00 - '02	1131	SL-SU10-SSA024 L9,5
	GSX-R 1000	WVBL	e4*0108	'00 - '02	1162	SL-SU10-SSA010 L9,75
	GSX-R 1000	WVBL	e4*0108	'00 - '02	1168	SL-SU10-SSA011 L10
	GSX-R 1000	WVBL	e4*0108	'00 - '02	0671	SP-SU10-SSA003
	GSX-R 1000	WVBZ	e4*0193	'03 - '04	0862	SP-SU10-SSA005
	GSX-R 1000	WVBZ	e4*0193	'03 - '04	1129	SL-SU10-SSA004 L9
	GSX-R 1000	WVBZ	e4*0193	'03 - '04	1130	SL-SU10-SSA005 L9,25
	GSX-R 1000	WVBZ	e4*0193	'03 - '04	1131	SL-SU10-SSA006 L9,5

S22 91320*07

Gutachten Nr: : 194KA0024-01
 Prüfgegenstand : Austauschgabelfedern für Krafträder
 Typ : SPA
 Hersteller : Hyperpro Sales B.V.

Anlage 1

Fahrzeug					Austauschgabelfedern	
Hersteller	Handelsbezeichnung	Typ	EG-BE / ABE **	Baujahr	Ausführung	Kennzeichnung
	GSX-R 1000	WVBZ	e4*0193	'03 - '04	1162	SL-SU10-SSA012 L9,75
	GSX-R 1000	WVBZ	e4*0193	'03 - '04	1168	SL-SU10-SSA013 L10
	GSX-R 1000	WVB 6	e4*0375	'05 - '06	0862	SP-SU10-SSA010
	GSX-R 1000	WVB 6	e4*0375	'05 - '06	1129	SL-SU10-SSA007 L9
	GSX-R 1000	WVB 6	e4*0375	'05 - '06	1130	SL-SU10-SSA008 L9,25
	GSX-R 1000	WVB 6	e4*0375	'05 - '06	1131	SL-SU10-SSA009 L9,5
	GSX-R 1000	WVB 6	e4*0375	'05 - '06	1162	SL-SU10-SSA014 L9,75
	GSX-R 1000	WVB 6	e4*0375	'05 - '06	1168	SL-SU10-SSA015 L10
	GSX-R 1000	WVCL	e4*1343	'07 - '09	1186	SL-SU10-SSA016 L9
	GSX-R 1000	WVCL	e4*1343	'07 - '09	1187	SL-SU10-SSA017 L9,25
	GSX-R 1000	WVCL	e4*1343	'07 - '09	1188	SL-SU10-SSA018 L9,5
	GSX-R 1000	WVCL	e4*1343	'07 - '09	1189	SL-SU10-SSA019 L9,75
	GSX-R 1000	WVCL	e4*1343	'07 - '09	1190	SL-SU10-SSA020 L10
	GSX-R 1000	WVCL	e4*1343	'07 - '09	1192	SP-SU10-SSA012
	GSX-R 1000	WVCL	e4*1343	'07 - '09	1375	SP-SU10-SSA017
	GSX-R 1000	WVCY	e4*2132	'09 ->	1434	SP-SU10-SSA018
	GSX-R 1000	WVCY	e4*2132	'09 ->	1414	SP-SU10-SSA024
	GSX-R 1000	WDM 0	e4*168/2013*00052	'17->	1434	SP-SU10-SSA023
	GSX-R 1000	WDM 0	e4*168/2013*00052	'17->	1414	SP-SU10-SSA025
	GSX-R 1100	GU 74 C	E 117	'86 - '88	2063	SP-SU11-SSA017
	GSX-R 1100	GV 73 C	F 024	'89 - '92	0355	SP-SU11-SSA002
	GSX-R 1100	GV 73 C	F 024	'90 - '92	1245	SL-SU11-SSA001 L8,5
	GSX-R 1100	GV 73 C	F 024	'90 - '92	1246	SL-SU11-SSA002 L9
	GSX-R 1100	GV 73 C	F 024	'90 - '92	1247	SL-SU11-SSA003 L9,5
	GSX-R 1100	GV 73 C	F 024	'90 - '92	0302	SP-SU11-SSA003
	GSX-R 1100 W	GU 75 B	G 253	'93 - '98	1077	SP-SU11-SSA007

S22 91320*07

Gutachten Nr: : 194KA0024-01
 Prüfgegenstand : Austauschgabelfedern für Krafträder
 Typ : SPA
 Hersteller : Hyperpro Sales B.V.

Anlage 1

Fahrzeug					Austauschgabelfedern	
Hersteller	Handelsbezeichnung	Typ	EG-BE / ABE **	Baujahr	Ausführung	Kennzeichnung
	GSX-R 1100 W	GU 75 C	G 253	'93 - '94	0621	SP-SU11-SSA004
	GSX-R 1100 W	GU 75 C	G 253	'93 - '94	1245	SL-SU11-SSA004 L8,5
	GSX-R 1100 W	GU 75 C	G 253	'93 - '94	1246	SL-SU11-SSA005 L9
	GSX-R 1100 W	GU 75 C	G 253	'93 - '94	1247	SL-SU11-SSA006 L9,5
	GSX-S 750	WC 50	e4*168/2013*00037	'15->	1510	SP-SU07-SSA029
	GSX-S 750	WC 50	e4*168/2013*00037	'15->	1138	SP-SU07-SSA030
	Kawasaki KLV 650	WVBS	e4*0142	'03 - '05	1010	SP-SU06-SSA014
	Kawasaki KLV 1000	WVBS	e4*0142	'02 - '03	0169	SP-SU10-SSA004
	Kawasaki KLV 1000	WVBS	e4*0142	'04- >	1010	SP-SU10-SSA007
	M 1800 R	WVCA	e1*2002/24*0278	'06 - >	1623	SP-SU18-SSA001
	RF 600 R	GN 76 B	G 319	'93 - '97	0129	SP-SU06-SSA005
	RF 900 R	GT 73 B	G 616	'94 - '97	0275	SP-SU09-SSA001
	RF 900 RS 2	GT 73 B	G 616	'95 - '97	0090	SP-SU09-SSA002
	RG 125 Gamma	NF 13 A	-	'93 - '99	2015	SP-SU01-SSA001
	RG 250	GJ 21 A	-	'84 - '86	2098	SP-SU02-SSA004
	RG 250 Gamma	GJ 21 B	-	'87 - '89	1027	SP-SU02-SSA005
	RG 500 Gamma	HM 31 A	D 897	'85 - '89	2077	SP-SU05-SSA005
	RGV 250	VJ 21 A	-	'89 - '90	0016	SP-SU02-SSA001
	RGV 250	VJ 22 A	-	'91 - '95	0016	SP-SU02-SSA002
	RGV 250	VJ 22 B	F 611	'92 - '95	2081	SP-SU02-SSA006
	SFV 650 (Gladius)	WVCX	e4*2002/24*2102*01	'09 - >	1429	SP-SU06-SSA029
	SFV 650 (Gladius)	WVCX	e4*2002/24*2102*01	'09 - >	0309	SP-SU06-SSA030
	SFV 650 (Gladius)	WVCX	e4*2002/24*2102*01	'09 - >	1431	SP-SU06-SSA031
	SV 650	AV	K 329	'99 - '02	1040	SP-SU06-SSA006
	SV 650	AV	K 329	'99 - '02	1245	SL-SU06-SSA007 L8,5
	SV 650	AV	K 329	'99 - '02	1246	SL-SU06-SSA008 L9

S22 91320*07

Gutachten Nr: : 194KA0024-01
 Prüfgegenstand : Austauschgabelfedern für Krafträder
 Typ : SPA
 Hersteller : Hyperpro Sales B.V.

Fahrzeug					Austauschgabelfedern	
Hersteller	Handelsbezeichnung	Typ	EG-BE / ABE **	Baujahr	Ausführung	Kennzeichnung
	SV 650	AV	K 329	'99 - '02	1247	SL-SU06-SSA009 L9,5
	SV 650	WVBY	e4*0192	'03 ->	0672	SP-SU06-SSA011
	SV 650	WVBY	e4*0192	'03 ->	1274	SL-SU06-SSA016 L8,5
	SV 650	WVBY	e4*0192	'03 ->	1275	SL-SU06-SSA017 L9
	SV 650	WVBY	e4*0192	'03 ->	1276	SL-SU06-SSA018 L9,5
	SV 650	JS1CX	E4*0008	16->	1176	SP-SU06-SSA036
	SV 650	JS1CX	E4*0008	16->	0492	SP-SU06-SSA037
	SV 650	JS1CX	e4*168/2013*0008	16->	492	SP-SU06-SSA038
	SV 650 S	AV	K 329	'99 - '02	1040	SP-SU06-SSA006
	SV 650 S	AV	K 329	'99 - '02	1245	SL-SU06-SSA007 L8,5
	SV 650 S	AV	K 329	'99 - '02	1246	SL-SU06-SSA008 L9
	SV 650 S	AV	K 329	'99 - '02	1247	SL-SU06-SSA009 L9,5
	SV 650 S	WVBY	e4*0192	'03 ->	0672	SP-SU06-SSA011
	SV 650 S	WVBY	e4*0192	'03 ->	1274	SL-SU06-SSA016 L8,5
	SV 650 S	WVBY	e4*0192	'03 ->	1275	SL-SU06-SSA017 L9
	SV 650 S	WVBY	e4*0192	'03 ->	1276	SL-SU06-SSA018 L9,5
	SV 650 X	JS1CX	e4*168/2013*0008	18->	1812	SP-SU06-SSA042
	SV 650 X	JS1CX	e4*168/2013*0008	18->	1608	SP-SU06-SSA041
	SV 650 X	JS1CX	e4*168/2013*0008	18->	1608	SP-SU06-SSA044
	SV 1000	WVBX	e4*0191	'03 - '04	0866	SP-SU10-SSA013
	SV 1000	WVBX	e4*0191	'03 - '04	1070	SP-SU10-SSA011
	SV 1000 S	WVBX	e4*0191	'03 - '04	0866	SP-SU10-SSA006
	SV 1000 S	WVBX	e4*0191	'03 - '04	1070	SP-SU10-SSA011
	SFV 650 Gladius	WVCX	e4*2102	'09 ->	0309	SP-SU06-SSA030
	SFV 650 Gladius	WVCX	e4*2102	'09 ->	1429	SP-SU06-SSA029
	SFV 650 Gladius	WVCX	e4*2102	'09 ->	1431	SP-SU06-SSA031

S22 91320*07

Gutachten Nr: : 194KA0024-01
 Prüfgegenstand : Austauschgabelfedern für Krafträder
 Typ : SPA
 Hersteller : Hyperpro Sales B.V.

Fahrzeug					Austauschgabelfedern	
Hersteller	Handelsbezeichnung	Typ	EG-BE / ABE **	Baujahr	Ausführung	Kennzeichnung
	TL 1000 S	AG	H 632	'97 - '00	0508	SP-SU10-SSA002
	TL 1000 S	AG	H 632	'97 - '00	1262	SL-SU10-SSA027 L8,5
	TL 1000 S	AG	H 632	'97 - '00	1263	SL-SU10-SSA025 L9
	TL 1000 S	AG	H 632	'97 - '00	1264	SL-SU10-SSA021 L9,5
	TL 1000 S	AG	H 632	'97 - '00	1265	SL-SU10-SSA026 L10
	TL 1000 S	AG	e4*0375	'97 - '00	0756	SP-SU10-SSA019
	TL 1000 R	AM	H 977	'98 - '99	0594	SP-SU10-SSA001
	TL 1000 R	AM	H 977	'98 - '99	1242	SL-SU10-SSA001 L9
	TL 1000 R	AM	H 977	'98 - '99	1243	SL-SU10-SSA002 L9,5
	TL 1000 R	AM	H 977	'98 - '99	1244	SL-SU10-SSA003 L10
	TS 250 X	SJ 11 B	-	'85 - '89	2106	SL-SU02-SSA001 L3,5
	TU 250 X Volty	NJ 47 A	-	'00	0076	SP-SU02-SSA003
	VL 1500 LC Intruder	AL	H 968	'98 - '01	1024	SP-SU15-SSA016
	VS 600 GL Intruder	VN 51 B	G 973	'95 - '99	2008	SP-SU06-SSA021
	VS 750 GL Intruder	VR 51 B	E 116	'86 - '92	2008	SP-SU07-SSA021
	VS 800 GL Intruder	VS 52 B	F 948	'92 - '99	2008	SP-SU08-SSA005
	VS 1400 GL Intruder	VX 51 L	E 565	'87 - '03	0534	SP-SU14-SSA001
	VX 800	VS 51 B	F 399	'90 - '97	0307	SP-SU08-SSA001
	XF 650 Freewind	AC	H 674	'97 - '03	0597	SP-SU06-SSA032
Thai-Honda (J)	CBR 125	JC 34	K 184	'04 - '06	1350	SP-HO01-SSA005
	CBR 125	JC 39	K 184	'07 - '10	1350	SP-HO01-SSA005
	CBR 125 R	JC 34	e13*0004	'04 - '06	1348	SP-HO01-SSA004
	CBR 125 R	JC 39	e13*0185	'07 - '10	1348	SP-HO01-SSA004
	CBR 125 R (25mm lower)	JC 34	K 184	'04 - '06	1350	SP-HO01-SSA005
	CBR 125 R (25mm lower)	JC 39	K 184	'07 - '10	1350	SP-HO01-SSA005
Triumph (GB)	Bonneville	908 MD	e11*00030	'00 - '16	2021	SP-TR08-SSA001

S22 91320*07

Gutachten Nr: : 194KA0024-01
 Prüfgegenstand : Austauschgabelfedern für Krafträder
 Typ : SPA
 Hersteller : Hyperpro Sales B.V.

Anlage 1

Fahrzeug					Austauschgabelfedern	
Hersteller	Handelsbezeichnung	Typ	EG-BE / ABE **	Baujahr	Ausführung	Kennzeichnung
	Bonneville	908 MD	e11*00030	'00 - '16	1518	SP-TR08-SSA010
	Bonneville	986 MF	e11*2002/24*0609	'07 - '16	1518	SP-TR08-SSA010
	Bonneville	986 MF	e11*2002/24*0609	'09 - '16	0063	SP-TR08-SSA009
	Bonneville	986 MF	e11*2002/24*0609	'02 - '16	1518	SP-TR08-SSA010
	Bonneville Bobber	DV 01	e11*00239	17 - >	1630	SP-TR12-SSA006
	Bonneville T100	986 MF	e11*2002/24*0609	16->	1603	SP-TR09-SSA028
	Bonneville T120	DU 01	e11*168/2013*00207	17 ->	0276	SP-TR12-SSA005
	Daytona 600 i	806 LW	e11*00081	'03 - '04	2100	SP-TR06-SSA006
	Daytona 675 i	D 67 LC	e11*0253	'06 - '07	1071	SP-TR06-SSA002
	Daytona 675 i	D 67 LC	e11*0253	'06 - '07	1239	SL-TR06-SSA001 L9
	Daytona 675 i	D 67 LC	e11*0253	'06 - '07	1240	SL-TR06-SSA002 L9,5
	Daytona 675 i	D 67 LC	e11*0253	'06 - '07	1241	SL-TR06-SSA003 L10
	Daytona 675 i	D 67 LC	e11*0803	'08 - '12	1071	SP-TR06-SSA002
	Daytona 675 i	D 67 LC	e11*0803	'08 ->	1239	SL-TR06-SSA001 L9
	Daytona 675 i	D 67 LC	e11*0803	'08 ->	1240	SL-TR06-SSA002 L9,5
	Daytona 675 i	D 67 LC	e11*0803	'08 ->	1241	SL-TR06-SSA003 L10
	Daytona 750	T 300	G 190	'92	0406	SP-TR09-SSA001
	Daytona 900	T 300	G 190	'93	0406	SP-TR09-SSA001
	Daytona 900	T 300 D	G 609	'93 - '96	0406	SP-TR09-SSA002
	Daytona 900 Super III	T 300 B	G 677	'94 - '96	0406	SP-TR09-SSA003
	Daytona 955 i	595 N	e11*00040	'05 - '07	1178	SP-TR09-SSA020
	Daytona 955 i	595 N	e11*00040	'02 - '07	1251	SL-TR09-SSA011 L8,5
	Daytona 955 i	595 N	e11*00040	'05 - '07	1251	SL-TR09-SSA014 L8,5
	Daytona 955 i	595 N	e11*00040	'02 - '07	1252	SL-TR09-SSA012 L9
	Daytona 955 i	595 N	e11*00040	'05 - '07	1252	SL-TR09-SSA015 L9
	Daytona 955 i	595 N	e11*00040	'05 - '07	1253	SL-TR09-SSA016 L9,5

S22 91320*07

Gutachten Nr: : 194KA0024-01
 Prüfgegenstand : Austauschgabelfedern für Krafträder
 Typ : SPA
 Hersteller : Hyperpro Sales B.V.

Fahrzeug					Austauschgabelfedern	
Hersteller	Handelsbezeichnung	Typ	EG-BE / ABE **	Baujahr	Ausführung	Kennzeichnung
	Daytona 955 i	595 N	e11*00040	'02 - '07	1253	SL-TR09-SSA013 L9,5
	Daytona 955 i	595 N	e11*00040	'02 - '07	1178	SP-TR09-SSA015
	Daytona 1200	T 300	G 190	'93	0406	SP-TR12-SSA001
	Daytona 1200	T 300 D	G 609	'93 - '99	0406	SP-TR12-SSA001
	Daytona T 595	T 595	H 658	'96 - '98	1178	SP-TR09-SSA004
	Daytona T 595	T 595	H 658	'96 - '98	1251	SL-TR09-SSA004 L8,5
	Daytona T 595	T 595	H 658	'96 - '98	1252	SL-TR09-SSA005 L9
	Daytona T 595	T 595	H 658	'96 - '98	1253	SL-TR09-SSA006 L9,5
	Rocket III	C 23 XB	e11*0624	'04 ->	1083	SP-TR23-SSA001
	Rocket III	YBG 10	e9*168/2013*11453	'20 ->	1847	SP-TR25-SSA001
	Scrambler	986MG2	e11*2002/24*0610	'06 - '14	1518	SP-TR08-SSA011
	Speed Triple 900	T 300 B	G 677	'94 - '97	0406	SP-TR09-SSA002
	Speed Triple T 509	T 509	H 682	'96 - '99	1178	SP-TR09-SSA005
	Speed Triple T 509	T 509	H 682	'96 - '99	1251	SL-TR09-SSA007 L8,5
	Speed Triple T 509	T 509	H 682	'96 - '99	1252	SL-TR09-SSA008 L9
	Speed Triple T 509	T 509	H 682	'96 - '99	1253	SL-TR09-SSA009 L9,5
	Speed Triple 1050 i	515 NJ	e11*0135	'05 - '06	1108	SP-TR10-SSA001
	Speed Triple 1050 i	515 NJ	e11*0439	'06 - '10	1108	SP-TR10-SSA001
	Speed Triple 1050 (linear 10N/mm)	515 NJ	e11*0439	'05 ->	1289	SL-TR10-SSA008
	Speed Triple 1050 (linear 8,5N/mm)	515 NJ	e11*0439	'05 ->	1286	SL-TR10-SSA005
	Speed Triple 1050 (linear 9,5N/mm)	515 NJ	e11*0439	'05 ->	1288	SL-TR10-SSA007
	Speed Triple 1050 (linear 9N/mm)	515 NJ	e11*0439	'05 ->	1287	SL-TR10-SSA006
	Speed Triple 1050 (40mm lower)	515 NJ	e11*0439	'05 ->	0378	SP-TR10-SSA004
	Speed Triple 1050	T 300	e11*0439	'11 ->	1488	SP-TR10-SSA006
	Speed Twin	DD 01	e5*168/2013*00013	'19 ->	1802	SP-TR12-SSA008
	Sprint RS 955 i	T 695	K 310	'99 - '01	1179	SP-TR09-SSA012

S22 91320*07

Gutachten Nr: : 194KA0024-01
 Prüfgegenstand : Austauschgabelfedern für Krafträder
 Typ : SPA
 Hersteller : Hyperpro Sales B.V.

Fahrzeug					Austauschgabelfedern	
Hersteller	Handelsbezeichnung	Typ	EG-BE / ABE **	Baujahr	Ausführung	Kennzeichnung
	Sprint ST 955 i	T 695	K 310	'98 - '99	1179	SP-TR09-SSA013
	Sprint ST 955 i	695 AB	e11*00006	'00 - '04	1179	SP-TR09-SSA013
	Sprint ST 955 i	695 AB	e11*00006	'00 - '04	1179	SP-TR09-SSA018
	Sprint ST 1050 i	215 NA	e11*0136	'05	0406	SP-TR09-SSA019
	Sprint ST 1050 i	215 NA	e11*0136	'05	1179	SP-TR10-SSA003
	Sprint ST 1050 i	215 NA	e11*0438	'06 ->	0406	SP-TR09-SSA019
	Sprint ST 1050 i	215 NA	e11*0438	'06 ->	1179	SP-TR10-SSA003
	Street Cup	DP 01	e11*168/2013*00204	'16->	1630	SP-TR09-SSA026
	Street Scrambler	DC 01	e11*168/2013*00245	'17 ->	1603	SP-TR09-SSA027
	Street Triple 675 i	D 67 LD	e11*0611	'07 ->	1071	SP-TR06-SSA008
	Street Triple 675 i	D 67 LD	e11*0611	'07 - '08	1231	SP-TR06-SSA007
	Street Triple 675 i	D 67 LD 3	e11*0976	'07 ->	1071	SP-TR06-SSA008
	Street Triple 675 i	D 67 LD 3	e11*0976	'09 - '12	1231	SP-TR06-SSA007
	Street Triple R 675 i	D 67 LD	e11*0611	'08 - '12	1071	SP-TR06-SSA010
	Street Triple R 675 i	D 67 LD	e11*0611	'09 ->	1239	SL-TR06-SSA004 L9
	Street Triple R 675 i	D 67 LD	e11*0611	'09 ->	1240	SL-TR06-SSA005 L9,5
	Street Triple R 675 i	D 67 LD	e11*0611	'09 ->	1241	SL-TR06-SSA006 L10
	Street Triple R 675 i	D 67 LD	e11*0611	'09 ->	1294	SP-TR06-SSA0lucio
	Street Triple R 675 i	D 67 LD3	e11*0976	'09 ->	1071	SP-TR06-SSA010
	Street Triple R 675 i	D 67 LD3	e11*0976	'09 ->	1239	SL-TR06-SSA004 L9
	Street Triple R 675 i	D 67 LD3	e11*0976	'09 ->	1240	SL-TR06-SSA005 L9,5
	Street Triple R 675 i	D 67 LD3	e11*0976	'09 ->	1241	SL-TR06-SSA006 L10
	Street Triple R 675 i	D 67 LD3	e11*0976	'09 ->	1294	SP-TR06-SSA010
	Street Triple R 675 i	L 67 LR	E11*1512	'13 ->	0138	SP-TR06-SSA012
	Street Triple R 675 i	L 67 LR	E11*1512	'13 ->	1722	SP-TR06-SSA012
	Street Triple R 675 i	L 67 LR	E11*1512	'13 ->	1599	SP-TR06-SSA011

S22_91320*07

Gutachten Nr: : 194KA0024-01
 Prüfgegenstand : Austauschgabelfedern für Krafträder
 Typ : SPA
 Hersteller : Hyperpro Sales B.V.

Fahrzeug					Austauschgabelfedern	
Hersteller	Handelsbezeichnung	Typ	EG-BE / ABE **	Baujahr	Ausführung	Kennzeichnung
	Street Triple R 765 i	HD 01	e11*168/2013*00248*00	17 ->	1692	SP-TR07-SSA003
	Street Triple R 765 i	HD 01	e11*168/2013*00248	17 ->	1402	SP-TR07-SSA005
	Street Triple RS 765 i	HD 01	e11*168/2013*00248	17 ->	1659	SP-TR07-SSA004
	Street Triple S 765 i	HD 01	e11*168/2013*00248	'17 ->	1692	SP-TR07-SSA003
	Street Twin	DP 01	e11*168/2013*00204	'16 ->	1630	SP-TR09-SSA025
	Thunderbird 900 Sport	T 309 RT	H 046	'95 - '99	0198	SP-TR09-SSA021
	Thunderbird 900 Sport	T 309 RT	H 046	'97 - '99	0406	SP-TR09-SSA024
	Thunderbird 900 Sport	309 RD	e11*00010	'99 - '08	0198	SP-TR09-SSA021
	Thunderbird 1600	B 16 BA	E11*0833	'09 ->	1492	SP-TR16-SSA001
	Thrupton	986 ME	e11*0109	'04 - '07	1043	SP-TR09-SSA022
	Thrupton	986 ME	e11*0109	'04 - '07	1245	SL-TR09-SSA001 L8,5
	Thrupton	986 ME	e11*0109	'04 - '07	1246	SL-TR09-SSA002 L9
	Thrupton	986 ME	e11*0109	'04 - '07	1247	SL-TR09-SSA003 L9,5
	Thrupton	986 ME 2	e11*0625	'08 ->	1043	SP-TR09-SSA022
	Thrupton	986 ME 2	e11*0625	'08 ->	1245	SL-TR09-SSA001 L8,5
	Thrupton	986 ME 2	e11*0625	'08 ->	1246	SL-TR09-SSA002 L9
	Thrupton	986 ME 2	e11*0625	'08 ->	1247	SL-TR09-SSA003 L9,5
	Tiger 800 (not for XC models)	T 309 RT	H 046 / K 346	'11 ->	1512	SP-TR08-SSA006
	Tiger 800 (not for XC models)	T 309 RT	H 046 / K 346	'11 ->	1513	SP-TR08-SSA008
	Tiger 800 (not for XC models)	T 309 RT	H 046 / K 346	'11 ->	1079	SP-TR08-SSA005
	Tiger 800 XC	T 309 RT	H 046 / K 346	'11 ->	1495	SP-TR08-SSA002
	Tiger 800 XC	CD 02	e11*2002/24*1831*04	'15->	1667	SP-TR08-SSA013
	Tiger 800 XC	C 201	e11*168/2013*00215*00	'15->	1667	SP-TR08-SSA013
	Tiger 800 XC	A 082	e11*2002/24*1831*01	'15->	1667	SP-TR08-SSA013
	Tiger 800 XC	A 082	e11*2002/24*1831*01	'15->	1615	SP-TR08-SSA013
	Tiger 800 XC	T 309 RT	H 046 / K 346	'11 ->	1509	SP-TR08-SSA004

S22 91320*07

Gutachten Nr: : 194KA0024-01
 Prüfgegenstand : Austauschgabelfedern für Krafträder
 Typ : SPA
 Hersteller : Hyperpro Sales B.V.

Anlage 1

Fahrzeug					Austauschgabelfedern	
Hersteller	Handelsbezeichnung	Typ	EG-BE / ABE **	Baujahr	Ausführung	Kennzeichnung
	Tiger 800 XC	T 309 RT	H 046 / K 346	'11 ->	1496	SP-TR08-SSA003
	Tiger 800 XR (also XRx, XRt)	A082	e11*2002/24*1831*01	'16->	1079	SP-TR08-SSA015
	Tiger 800 XR (also XRx, XRt)	A082	e11*2002/24*1831*01	'16->	1512	SP-TR08-SSA018
	Tiger 800 XR (also XRx, XRt)	A082	e11*168/2013*00215	'16->	1513	SP-TR08-SSA019
	Tiger 800 XR (also XRx, XRt)	C301	e11*168/2013*00282	'16->	1123	SP-TR08-SSA020
	Tiger 800 XR (also XRx, XRt)	C301	e11*168/2013*00282	'16->	1079	SP-TR08-SSA021
	Tiger 900	T 400	G 427	'93 - '97	0344	SP-TR09-SSA006
	Tiger 900	T 400	G 427	'98	0596	SP-TR09-SSA014
	Tiger 900	T 709	K 346	'99 - '00	0344	SP-TR09-SSA017
	Tiger 900	TRE 67	e9*168/2013*11520	'20->	1495	SP-TR09-SSA032
	Tiger 900	TRE 67	e9*168/2013*11520	'20->	1496	SP-TR09-SSA033
	Tiger 955 i	709 EN	e11*00007	'01 - '04	0169	SP-TR09-SSA016
	Tiger 955 i	709 EN	e11*00007	'05 - '06	1228	SP-TR09-SSA023
	Tiger 1050 i	115 NG	e11*0440	'07 ->	1197	SP-TR10-SSA002
	Tiger 1050 i	115 NG	e11*0440	'07 ->	1282	SL-TR10-SSA001 L8,5
	Tiger 1050 i	115 NG	e11*0440	'07 ->	1283	SL-TR10-SSA002 L9
	Tiger 1050 i	115 NG	e11*0440	'07 ->	1284	SL-TR10-SSA003 L9,5
	Tiger 1050 i	115 NG	e11*0440	'07 ->	1285	SL-TR10-SSA004 L10
	Tiger 1050 i (30mm lower)	215 NA	e11*0440	'07 ->	1400	SP-TR10-SSA005
	Tiger 1050 Sport	NH 01	e11*168/2013*00213	'17->	1197	SP-TR10-SSA009
	Tiger 1050 Sport	NH 01	e11*168/2013*00213	'17->	1400	SP-TR10-SSA010
	Tiger 1200 Explorer	V 13 VG	E11*1228	'12 ->	1563	SP-TR12-SSA003
	Trident 750	T 300	G 190	'92	0169	SP-TR07-SSA001
	Trident 750	T 300 C	G 601	'95 - '99	0169	SP-TR07-SSA001
	Trident 900	T 300	G 190	'91 - '93	0169	SP-TR09-SSA007
	Trident 900	T 300 C	G 601	'96 - '99	0169	SP-TR09-SSA007

S22_91320*07

Gutachten Nr: : 194KA0024-01
 Prüfgegenstand : Austauschgabelfedern für Krafträder
 Typ : SPA
 Hersteller : Hyperpro Sales B.V.

Fahrzeug					Austauschgabelfedern	
Hersteller	Handelsbezeichnung	Typ	EG-BE / ABE **	Baujahr	Ausführung	Kennzeichnung
	Trident 900 Sprint	T 300 A	G 413	'93	0169	SP-TR09-SSA008
	Trident 900 Sprint	T 300 A	G 413	'94 - '99	0169	SP-TR09-SSA009
	Trophy 900	T 300	G 190	'93 - '95	0169	SP-TR09-SSA010
	Trophy 900	T 300 E	G 610	'96 - '01	0169	SP-TR09-SSA011
	Trophy 1200	T 300	G 190	'93	0169	SP-TR12-SSA002
	Trophy 1200	T 300 E	G 610	'93 - '96	0169	SP-TR12-SSA002
	Trophy 1215	V 13 VH	E11*1511	'12 ->	1086	SP-TR12-SSA004
	TT 600	806 AD	e11*00021	'00 - '03	0228	SP-TR06-SSA001
Yamaha (I)	MT-03	RM 02	e13*0036	'06 ->	0239	SP-YA06-SSA035
	MT-03	RM 02	e13*0036	'06 ->	1120	SP-YA06-SSA022
	NSR 1100 (BT 1100 Bulldog)	RP 05	e1*00116	'04 - '05	0240	SP-YA11-SSA002
Yamaha (J)	FJ 1100	47 E	D 400	'84 - '86	0305	SP-YA11-SSA001
	FJ 1100	36 Y	D 400	'84 - '86	0305	SP-YA11-SSA001
	FJ 1200	1 XJ	E 119	'86 - '87	0305	SP-YA12-SSA009
	FJ 1200	3 CW	E 745	'88 - '92	0305	SP-YA12-SSA002
	FJ 1200	3 CW	E 745	'88 - '90	0305	SP-YA12-SSA002
	FJ 1200	3 CX	-	'88 - '92	0305	SP-YA12-SSA002
	FJ 1200	3 YA	F 559	'90 - '93	0074	SP-YA12-SSA003
	FJ 1200	3 XW	-	'90 - '93	0074	SP-YA12-SSA003
	FJR 1300	RP 04	e13*0045	'00 - '02	0742	SP-YA13-SSA003
	FJR 1300	RP 04	e13*0045	'00 - '02	1139	SP-YA13-SSA008
	FJR 1300	RP 08	e13*0062	'03	1139	SP-YA13-SSA008
	FJR 1300	RP 11	e13*0081	'03 - '06	1139	SP-YA13-SSA008
	FJR 1300 A	RP 11	e13*0081	'03 - '06	1139	SP-YA13-SSA008
	FJR 1300 AS	RP 13	e13*0041	'06 - '12	1139	SP-YA13-SSA008
	FJR 1300	RP 13	e13*0041	'07 - 12	1139	SP-YA13-SSA008

S22_91320*07

Gutachten Nr: : 194KA0024-01
 Prüfgegenstand : Austauschgabelfedern für Krafträder
 Typ : SPA
 Hersteller : Hyperpro Sales B.V.

Anlage 1

Fahrzeug					Austauschgabelfedern	
Hersteller	Handelsbezeichnung	Typ	EG-BE / ABE **	Baujahr	Ausführung	Kennzeichnung
	FJR 1300	RP 23	e13*0574	'13 ->	1139	SP-YA13-SSA011
	FJR 1300	RP 23	e13*0574	'13 ->	1139	SP-YA13-SSA008
	FJR 1300	RP 28	E13*00001	16->	1642	SP-YA13-SSA013
	FJR 1300	RP 28	E13*00001	16->	1642	SP-YA13-SSA014
	FJR 1300	RP 28	E13*00001	16->	1542	SP-YA13-SSA017
	FZ 1	RN 16	e13*0040	'05 - '10	1136	SP-YA10-SSA010
	FZ 1	RN 16	e13*0040	'05 - '10	1254	SL-YA10-SSA017 L8,5
	FZ 1	RN 16	e13*0040	'05 - '10	1255	SL-YA10-SSA018 L9
	FZ 1	RN 16	e13*0040	'05 - '10	1256	SL-YA10-SSA019 L9,5
	FZ 1	RN 16	e13*0040	'05 - '10	1257	SL-YA10-SSA020 L10
	FZ 1 ABS	RN 16	e13*0040	'06 - '10	1136	SP-YA10-SSA010
	FZ 1 ABS	RN 16	e13*0040	'06 - '10	1254	SL-YA10-SSA017 L8,5
	FZ 1 ABS	RN 16	e13*0040	'06 - '10	1255	SL-YA10-SSA018 L9
	FZ 1 ABS	RN 16	e13*0040	'06 - '10	1256	SL-YA10-SSA019 L9,5
	FZ 1 ABS	RN 16	e13*0040	'06 - '10	1257	SL-YA10-SSA020 L10
	FZ 1 Fazer	RN 16	e13*0040	'06 - '10	1136	SP-YA10-SSA014
	FZ 1 Fazer ABS	RN 16	e13*0040	'06 - '14	1136	SP-YA10-SSA014
	FZ 1 Fazer ABS	RN 16	e13*0040	'06 - '14	1136	SP-YA10-SSA010
	FZ 1 Fazer ABS	RN 16	e13*0040	'06 - '14	1254	SL-YA10-SSA017 L8,5
	FZ 1 Fazer ABS	RN 16	e13*0040	'06 - '14	1255	SL-YA10-SSA018 L9
	FZ 1 Fazer ABS	RN 16	e13*0040	'06 - '14	1256	SL-YA10-SSA019 L9,5
	FZ 1 Fazer ABS	RN 16	e13*0040	'06 - '14	1257	SL-YA10-SSA020 L10
	FZ 6 Fazer	RJ 07	e13*0072	'04 - '06	0783	SP-YA06-SSA023
	FZ 6 Fazer	RJ 07	e13*0072	'04 - '06	0883	SP-YA06-SSA017
	FZ 6 Fazer 2	RJ 14	e13*0111	'07 - '09	0783	SP-YA06-SSA023
	FZ 6 Fazer 2	RJ 14	e13*0111	'07 - '09	0883	SP-YA06-SSA017

S22_91320*07

Gutachten Nr: : 194KA0024-01
 Prüfgegenstand : Austauschgabelfedern für Krafträder
 Typ : SPA
 Hersteller : Hyperpro Sales B.V.

Fahrzeug					Austauschgabelfedern	
Hersteller	Handelsbezeichnung	Typ	EG-BE / ABE **	Baujahr	Ausführung	Kennzeichnung
	FZ 6 Fazer R	RJ 07	e13*0072	'08 - '13	1469	SP-YA06-SSA042
	FZ 6 Fazer S	RJ 07	e13*0072	'04 - '06	0783	SP-YA06-SSA023
	FZ 6 Fazer S	RJ 07	e13*0072	'04 - '06	0883	SP-YA06-SSA017
	FZ 6 Fazer S 2	RJ 14	e13*0111	'04 - '09	0783	SP-YA06-SSA023
	FZ 6 Fazer S 2	RJ 14	e13*0111	'04 - '09	0883	SP-YA06-SSA017
	FZ 750	1 FN	D 795	'85 - '87	2009	SP-YA07-SSA008
	FZ 750	2 KK	E 486	'86 - '90	0076	SP-YA07-SSA001
	FZ 750	3 KT	F 558	'91 - '97	0076	SP-YA07-SSA001
	FZ 750 Genesis	2 MG	-	'87 - '93	0076	SP-YA07-SSA001
	FZ 750 Genesis	3 KS	-	'87 - '93	0076	SP-YA07-SSA001
	FZ 8	RN 25	e13*0393	'11 -12	1478	SP-YA08-SSA006
	FZ 8	RN 25	e13*0393	'13 ->	1233	SP-YA08-SSA007
	FZR 400 Genesis	1 WG	-	'86 - '91	0307	SP-YA04-SSA009
	FZR 400 RR	3 TJ	-	'93 - '99	0026	SP-YA04-SSA001
	FZR 400 RR	4 DX	-	'90 - '94	2021	SP-YA04-SSA008
	FZR 600	3 RH	F 153	'89 - '94	0307	SP-YA06-SSA001
	FZR 600	3 HE	F 103	'93 - '96	0307	SP-YA06-SSA001
	FZR 600	3 HH	-	'89 - '96	0307	SP-YA06-SSA001
	FZR 600	3 RG	F 152	'93 - '94	0307	SP-YA06-SSA001
	FZR 600 Genesis (30mm lower)	3 RH	F 153	'89 - '93	1347	SP-YA06-SSA038
	FZR 600 R	4 MH	G 663	'93 - '94	0147	SP-YA06-SSA002
	FZR 600 R	4 JH	G 653	'93 - '94	0147	SP-YA06-SSA002
	FZR 600 R	4 MH	G 663	'95 - '96	0309	SP-YA06-SSA003
	FZR 600 R	4 JH	G 653	'95 - '96	0309	SP-YA06-SSA003
	FZR 600 R	4 MH	G 663	'95 - '96	1176	SP-YA06-SSA003
	FZR 600 R	4 JH	G 653	'95 - '96	1176	SP-YA06-SSA003

S22 91320*07

Gutachten Nr: : 194KA0024-01
 Prüfgegenstand : Austauschgabelfedern für Krafträder
 Typ : SPA
 Hersteller : Hyperpro Sales B.V.

Fahrzeug					Austauschgabelfedern	
Hersteller	Handelsbezeichnung	Typ	EG-BE / ABE **	Baujahr	Ausführung	Kennzeichnung
	FZR 750 R	3 CU	E 765	'88 - '90	2019	SP-YA07-SSA009
	FZR 1000 Genesis	2 LA	E 558	'87 - '89	0474	SP-YA10-SSA001
	FZR 1000 Exup	3 LE	F 128	'89 - '90	0304	SP-YA10-SSA002
	FZR 1000 Exup	3 LE	E 558	'91 - '93	0068	SP-YA10-SSA003
	FZR 1000 Exup	3 LE	F 128	'94 - '96	0402	SP-YA10-SSA006
	FZS 600 Fazer	RJ 02	H 988	'97 - '03	0402	SP-YA06-SSA004
	FZS 600 Fazer	RJ 02	H 988	'97 - '03	1278	SL-YA06-SSA021 L8,5
	FZS 600 Fazer	RJ 02	H 988	'97 - '03	1279	SL-YA06-SSA022 L9
	FZS 600 Fazer	RJ 02	H 988	'97 - '03	1280	SL-YA06-SSA023 L9,5
	FZS 600 Fazer	RJ 02	H 988	'97 - '03	1281	SL-YA06-SSA024 L10
	FZS 1000 Fazer	RN 06	e1*00103	'00 - '04	1270	SL-YA10-SSA021 L8,5
	FZS 1000 Fazer	RN 06	e1*00103	'00 - '04	1271	SL-YA10-SSA022 L9
	FZS 1000 Fazer	RN 06	e1*00103	'00 - '04	1272	SL-YA10-SSA023 L9,5
	FZS 1000 Fazer	RN 06	e1*00103	'00 - '04	1273	SL-YA10-SSA024 L10
	FZS 1000 Fazer	RN 06	e1*00103	'00 - '04	0783	SP-YA10-SSA007
	FZS 1000 Fazer	RN 14	e13*0021	'04 - '05	1270	SL-YA10-SSA021 L8,5
	FZS 1000 Fazer	RN 14	e13*0021	'04 - '05	1271	SL-YA10-SSA022 L9
	FZS 1000 Fazer	RN 14	e13*0021	'04 - '05	1272	SL-YA10-SSA023 L9,5
	FZS 1000 Fazer	RN 14	e13*0021	'04 - '05	1273	SL-YA10-SSA024 L10
	FZS 1000 Fazer	RN 14	e13*0021	'04 - '05	0783	SP-YA10-SSA007
	FZX 750 Fazer	2 JE	E 487	'86 - '88	1049	SP-YA07-SSA010
	Majesty 250 SV (25mm lower)	4 UC / SG02 / G16	8688, 9628, B737	'98 ->	0702	SP-YA02-SSA005
	MT-01	RP 12	e13*0027	'05 - '06	0635	SP-YA17-SSA001
	MT-01	RP 12	e13*0027	'05 - '06	0862	SP-YA17-SSA002
	MT-01	RP 12	e13*0027	'05 - '06	1243	SL-YA17-SSA002 L9,5

S22 91320*07

Gutachten Nr: : 194KA0024-01
 Prüfgegenstand : Austauschgabelfedern für Krafträder
 Typ : SPA
 Hersteller : Hyperpro Sales B.V.

Fahrzeug					Austauschgabelfedern	
Hersteller	Handelsbezeichnung	Typ	EG-BE / ABE **	Baujahr	Ausführung	Kennzeichnung
	MT-01	RP 12	e13*0027	'05 - '06	1242	SL-YA17-SSA001 L9
	MT-01	RP 12	e13*0027	'05 - '06	1244	SL-YA17-SSA003 L10
	MT-01	RP 18	e13*0112	'07 ->	0635	SP-YA17-SSA001
	MT-01	RP 18	e13*0112	'07 ->	0862	SP-YA17-SSA002
	MT-01	RP 18	e13*0112	'07 ->	1243	SL-YA17-SSA002 L9,5
	MT-01	RP 18	e13*0112	'07 ->	1242	SL-YA17-SSA001 L9
	MT-01	RP 18	e13*0112	'07 ->	1244	SL-YA17-SSA003 L10
	MT-03	RH 07	e13*2002/24*0741	16 ->	1629	SP-YA03-SSA008
	MT-03	RH 12	e13*168/2013*00164	16 ->	1800	SP-YA03-SSA012
	MT-07	RM 04	e13*0660	'14 ->	1518	SP-YA07-SSA018
	MT-07	RM 04	e13*0660	'14 ->	1603	SP-YA07-SSA017
	MT-07	RM 17	e13*00040	'14 ->	1518	SP-YA07-SSA018
	MT-07	RM 17	e13*00040	'14 ->	1603	SP-YA07-SSA017
	MT-07	RM 17	e13*00040	'18 ->	1603	SP-YA07-SSA024
	MT-07	RM 17	e13*00040	'18 ->	1518	SP-YA07-SSA025
	MT-09	RN 29	E13*0643	'13 ->	1142	SP-YA09-SSA009
	MT-09	RN 43	E13*00002	16->	1142	SP-YA09-SSA015
	MT-09 Tracer	RN 29	E13*0643	'15 ->	1142	SP-YA09-SSA011
	MT-09 Tracer	RN 43	E13*00002	'17 ->	1142	SP-YA09-SSA014
	MT-09 Tracer	RN 57	E13*00286	18 ->	1142	SP-YA09-SSA020
	MT-10	RN 45	E13*00008	16 ->	1144	SP-YA10-SSA022
	MT-125	RE 11	e13*2002/24*0697	15->	1040	SP-YA01-SSA012
	MT-125	RE 11	e13*2002/24*0697	15->	1519	SP-YA01-SSA014
	N-Max	SE 93	e13*2002/24*0747	15->	1677	SP-YA01-SSA009
	NIKEN	RN 58	e13*168/2013*00332	18->	1831	SP-YA09-SSA022
	NIKEN	RN 58	e13*168/2013*00332	18->	1832	SP-YA09-SSA023

§22 91320*07

Gutachten Nr: : 194KA0024-01
 Prüfgegenstand : Austauschgabelfedern für Krafträder
 Typ : SPA
 Hersteller : Hyperpro Sales B.V.

Fahrzeug					Austauschgabelfedern	
Hersteller	Handelsbezeichnung	Typ	EG-BE / ABE **	Baujahr	Ausführung	Kennzeichnung
	RD 250 LC	4 L 1	B 738	'80 - '83	2074	SP-YA02-SSA012
	RD 350 LC	4 L 0	B 737	'80 - '82	2074	SP-YA03-SSA003
	RD 350 LC	4 L 0	B 737	'80 - '82	2072	SP-YA03-SSA003
	RD 350 LC F	1 WX	E 140	'87 - '90	0151	SP-YA03-SSA001
	RD 350 LC F	1 WW	E 141	'87 - '90	0151	SP-YA03-SSA001
	RD 350 LC YPVS	31 K	D 035	'83 - '86	2044	SP-YA03-SSA004
	RD 500 LC	47 X	D 467	'84 - '85	1049	SP-YA05-SSA004
	RD 500 LC YPVS	1 GE	D 769	'85 - '88	1049	SP-YA05-SSA004
	SR 500	2 J 4	A 653	'78 - '83	0328	SP-YA05-SSA005
	SR 500	48 T	D 392	'84 - '96	0328	SP-YA05-SSA005
	SRX 400	1 JL	-	'85 - '89	0171	SP-YA04-SSA010
	SRX 600	3 SX	-	'90 - '91	0307	SP-YA06-SSA024
	SRX 600	1 XM	E 120	'86 - '89	0171	SP-YA06-SSA005
	SRX 600	1 XL	E 125	'86 - '89	0171	SP-YA06-SSA005
	TDM 850	3 VD	F 699	'91 - '96	0086	SP-YA08-SSA001
	TDM 850	4 CM	F 843	'91 - '96	0086	SP-YA08-SSA001
	TDM 850	4 TX	H 442	'96 - '00	1048	SP-YA08-SSA002
	TDM 900	RN 08	e13*0053	'01 - '03	0169	SP-YA09-SSA004
	TDM 900	RN 11	e13*0074	'04 - '06	1104	SP-YA09-SSA008
	TDM 900	RN 11	e13*0074	'04 - '06	1270	SL-YA09-SSA001 L8,5
	TDM 900	RN 11	e13*0074	'04 - '06	1271	SL-YA09-SSA002 L9
	TDM 900	RN 11	e13*0074	'04 - '06	1272	SL-YA09-SSA003 L9,5
	TDM 900	RN 11	e13*0074	'04 - '06	1273	SL-YA09-SSA004 L10
	TDM 900	RN 18	e13*0099	'07 - '10	1104	SP-YA09-SSA008
	TDM 900	RN 18	e13*0099	'07 - '10	1270	SL-YA09-SSA001 L8,5
	TDM 900	RN 18	e13*0099	'07 - '10	1271	SL-YA09-SSA002 L9

S22 91320*07

Gutachten Nr: : 194KA0024-01
 Prüfgegenstand : Austauschgabelfedern für Krafträder
 Typ : SPA
 Hersteller : Hyperpro Sales B.V.

Anlage 1

Fahrzeug					Austauschgabelfedern	
Hersteller	Handelsbezeichnung	Typ	EG-BE / ABE **	Baujahr	Ausführung	Kennzeichnung
	TDM 900	RN 18	e13*0099	'07 - '10	1272	SL-YA09-SSA003 L9,5
	TDM 900	RN 18	e13*0099	'07 - '10	1273	SL-YA09-SSA004 L10
	TDR 250	3 CK	E 764	'88 - '90	2088	SP-YA02-SSA013
	Tenere 700	DM07	e13*168/2013*00648	19->	1793	SP-YA07-SSA026
	Tenere 700	DM07	e13*168/2013*00648	19->	1795	SP-YA07-SSA027
	Tenere 700 Rally	DM07	e13*168/2013*00648	20->	1793	SP-YA07-SSA032
	Tenere 700 Rally	DM07	e13*168/2013*00648	20->	1795	SP-YA07-SSA033
	TRX 850	4 UN	H 283	'95 - '00	0237	SP-YA08-SSA005
	TRX 850	4 UN	H 283	'95 - '00	0413	SP-YA08-SSA003
	TRX 850	4 UN	H 283	'95 - '00	0333	SP-YA08-SSA004
	TT 250 R	DG	e1*0182	'04 - '09	1002	SP-YA02-SSA006
	TT 350	1 TJ	-	'86 - '88	2022	SP-YA03-SSA005
	TT 600	59 X	-	'85 - '89	2105	SL-YA06-SSA028 L3,8
	TW 125	5 EK	-	'99 - '01	1014	SP-YA01-SSA003
	TW 125	DE 05	e1*00133	'01	1014	SP-YA01-SSA003
	TW 125	DE 06	e1*00133	'01	1014	SP-YA01-SSA003
	TZ 250	4 DP	-	'92 - '93	0138	SP-YA02-SSA003
	TZ 250	4 DP	-	'92 - '93	1722	SP-YA02-SSA003
	TZR 125 RR	4 HW	-	'96 - '99	2015	SP-YA01-SSA002
	TZR 250	3 MA	-	'89 - '90	0276	SP-YA02-SSA009
	TZR 250 R	3 XV	-	'91	2081	SP-YA02-SSA014
	TZR 250 RS	3 XV	-	'92 - '96	2081	SP-YA02-SSA014
	TZR 250 SP	3 MA	-	'91 - '95	2081	SP-YA02-SSA014
	VMX 1200 Vmax	1 GR	-	'83 - '87	0239	SP-YA12-SSA005
	VMX 1200 Vmax	1 GR	-	'83 - '87	0239	SP-YA12-SSA005
	VMX 1200 Vmax	2 WE	-	'88 - '89	0094	SP-YA12-SSA004

S22 91320*07

Gutachten Nr: : 194KA0024-01
 Prüfgegenstand : Austauschgabelfedern für Krafträder
 Typ : SPA
 Hersteller : Hyperpro Sales B.V.

Anlage 1

Fahrzeug					Austauschgabelfedern	
Hersteller	Handelsbezeichnung	Typ	EG-BE / ABE **	Baujahr	Ausführung	Kennzeichnung
	VMX 1200 Vmax	2 WE	-	'88 - '89	0094	SP-YA12-SSA008
	VMX 1200 Vmax	3 UF	-	'90 - '93	0094	SP-YA12-SSA004
	VMX 1200 Vmax	3 UF	-	'90 - '93	0094	SP-YA12-SSA008
	WR 250 F	CG	e1*0106	'04	1080	SP-YA02-SSA010
	WR 250 F	CG	e1*0106	'05 - '06	1053	SP-YA02-SSA008
	WR 250 R/X	DG 20	D 770	'08 - >	1550	SP-YA02-SSA020
	WR 250 R/X	DG 20	D 770	'08 - >	1552	SP-YA02-SSA019
	WR 400 F	CH 02	-	'98	2097	SP-YA04-SSA013
	WR 400 F	CH 04	-	'99 - '04	2097	SP-YA04-SSA013
	WR 450 F	CJ	e1*0107	'03 - '04	1080	SP-YA04-SSA007
	X-Max 250	SG 26	E13*0680	10 - >	1609	SP-YA02-SSA029
	X-Max 300	SH 08	e13*168/2013*00043	17 - >	1677	SP-YA03-SSA009
	X-Max 300	SH 08	e13*168/2013*00043	17 - >	1679	SP-YA03-SSA010
	Tenere 700 Rally	DM07	e13*168/2013*00648	20->	1793	SP-YA07-SSA032
	XG 250 Tricker	DG 14	e13*0035	'05 - '10	1035	SP-YA02-SSA016
	XJ 6	RJ 19	e13*0323	'08 ->	0883	SP-YA06-SSA040
	XJ 6 (30mm lower)	RJ 19	e13*0323	'08 ->	1396	SP-YA06-SSA041
	XJ 6	RJ 22	e13*2002/24*0551*02	'08 ->	0883	SP-YA06-SSA040
	XJ 6 (30mm lower)	RJ 22	e13*2002/24*0551*02	'08 ->	1396	SP-YA06-SSA041
	XJ 550	4 V 8	C 102	'81 - '85	2060	SP-YA05-SSA007
	XJ 600	51 J-XJ600	0209	'84 - '89	0420	SP-YA06-SSA014
	XJ 600 S Diversion	4 BR	F 904	'91 - '96	0067	SP-YA06-SSA008
	XJ 600 S Diversion	4 BRA	F 945	'93 - '96	0067	SP-YA06-SSA008
	XJ 600 S Diversion	4 BRB	F 944	'91 - '96	0067	SP-YA06-SSA008
	XJ 600 S Diversion	4 LX	G 595	'93 - '96	0067	SP-YA06-SSA008
	XJ 600 S Diversion	RJ 01	H 810	'98 - '08	0067	SP-YA06-SSA008

S22 91320*07

Gutachten Nr: : 194KA0024-01
 Prüfgegenstand : Austauschgabelfedern für Krafträder
 Typ : SPA
 Hersteller : Hyperpro Sales B.V.

Fahrzeug					Austauschgabelfedern	
Hersteller	Handelsbezeichnung	Typ	EG-BE / ABE **	Baujahr	Ausführung	Kennzeichnung
	XJ 600 S Diversion	RJ 01	H 810	'98 - '08	1245	SL-YA06-SSA010 L8,5
	XJ 600 S Diversion	RJ 01	H 810	'98 - '08	1246	SL-YA06-SSA011 L9
	XJ 600 S Diversion	RJ 01	H 810	'98 - '08	1247	SL-YA06-SSA012 L9,5
	XJ 600 S Diversion	RJ 01	H 810	'98 - '08	0625	SP-YA06-SSA013
	XJ 600 N	4 LX	G 595	'93 - '96	0067	SP-YA06-SSA008
	XJ 600 N	RJ 01	H 810	'98 - '08	0625	SP-YA06-SSA013
	XJ 600 N	RJ 01	H 810	'98 - '08	0067	SP-YA06-SSA008
	XJ 600 N	RJ 01	H 810	'98 - '08	1245	SL-YA06-SSA010 L8,5
	XJ 600 N	RJ 01	H 810	'98 - '08	1246	SL-YA06-SSA011 L9
	XJ 600 N	RJ 01	H 810	'98 - '08	1247	SL-YA06-SSA012 L9,5
	XJ 650	4 K 0	B736	'80 - '84	2038	SP-YA06-SSA030
	XJ 650 Turbo	11 T	C 608	'82	2092	SP-YA06-SSA031
	XJ 750 Seca	11 M	C 496	'81	2003	SP-YA07-SSA013
	XJ 750 Seca	11 M	C 496	'82 - '83	1049	SP-YA07-SSA011
	XJ 750 F	41 Y	D 319	'84 - '87	1049	SP-YA07-SSA012
	XJ 900 F	31 A	C 971	'83 - '84	2012	SP-YA09-SSA006
	XJ 900 F	31 A	C 971	'85 - '86	0170	SP-YA09-SSA001
	XJ 900 F	58 L	D 771	'85 - '91	0170	SP-YA09-SSA001
	XJ 900 F	4 BB	F 609	'90 - '95	0170	SP-YA09-SSA001
	XJ 900 S Diversion	4 KM	G 844	'94 - '95	0356	SP-YA09-SSA002
	XJ 900 S Diversion	4 KM	G 844	'96 - '04	0491	SP-YA09-SSA003
	XJR 400	4 HM	-	'94 - '00	0237	SP-YA04-SSA003
	XJR 1200	4 PU	G 978	'94 - '99	0228	SP-YA12-SSA006
	XJR 1200 SP King Kenny	4 PU	G 978	'96 - '98	0228	SP-YA13-SSA001
	XJR 1200 SP King Kenny	4 PU	G 978	'96 - '98	0406	SP-YA12-SSA007
	XJR 1200 SP Christian Sarron	4 PU	G 978	'97 - '98	0228	SP-YA13-SSA001

S22 91320*07

Gutachten Nr: : 194KA0024-01
 Prüfgegenstand : Austauschgabelfedern für Krafträder
 Typ : SPA
 Hersteller : Hyperpro Sales B.V.

Anlage 1

Fahrzeug					Austauschgabelfedern	
Hersteller	Handelsbezeichnung	Typ	EG-BE / ABE **	Baujahr	Ausführung	Kennzeichnung
	XJR 1200 SP Christian Sarron	4 PU	G 978	'97 - '98	0406	SP-YA12-SSA007
	XJR 1300	RP 02	K 266	'98 - '01	0228	SP-YA13-SSA002
	XJR 1300	RP 02	K 266	'00 - '01	1132	SL-YA13-SSA001 L9
	XJR 1300	RP 02	K 266	'00 - '01	1133	SL-YA13-SSA002 L9,5
	XJR 1300	RP 02	K 266	'00 - '01	1302	SL-YA13-SSA004 L8,75
	XJR 1300	RP 02	K 266	'00 - '01	1145	SP-YA13-SSA006
	XJR 1300	RP 02	K 266	'00 - '01	1303	SL-YA13-SSA005 L9,25**
	XJR 1300	RP 02	K 266	'00 - '01	1304	SL-YA13-SSA006 L9,75
	XJR 1300	RP 02	K 266	'00 - '01	1169	SL-YA13-SSA003 L10
	XJR 1300	RP 06	e1*00134	'02	1132	SL-YA13-SSA001 L9
	XJR 1300	RP 06	e1*00134	'02	1133	SL-YA13-SSA002 L9,5
	XJR 1300	RP 06	e1*00134	'02	1302	SL-YA13-SSA004 L8,75
	XJR 1300	RP 06	e1*00134	'02	1145	SP-YA13-SSA006
	XJR 1300	RP 06	e1*00134	'02	1303	SL-YA13-SSA005 L9,25**
	XJR 1300	RP 06	e1*00134	'02	1304	SL-YA13-SSA006 L9,75
	XJR 1300	RP 06	e1*00134	'02	0128	SP-YA13-SSA004
	XJR 1300	RP 06	e1*00134	'02	1169	SL-YA13-SSA003 L10
	XJR 1300	RP 10	e1*0204	'03 - '05	1142	SP-YA13-SSA007
	XJR 1300	RP 10	e1*0204	'03 - '05	1383	SP-YA13-SSA009
	XJR 1300	RP 19	e13*0168	'07 ->	1142	SP-YA13-SSA010
	XP 500 Tmax	SJ 01	e13*0040	'00 - '03	0371	SP-YA05-SSA002
	XP 500 Tmax	SJ 03	e13*0076	'04 - '07	1176	SP-YA05-SSA003
	XP 500 Tmax	SJ 05	e13*0162	'08 ->	0864	SP-YA05-SSA010
	XP 500/530 Tmax (43mm fork, also ABS)	SJ 06	e13*0226	'08 ->	0128	SP-YA05-SSA009
	XP 530 T-Max	SJ 14	e13*168/2013*00047*02	17 ->	1142	SP-YA05-SSA012
	XP 530 T-Max	SJ 14	e13*168/2013*00047*02	17 ->	1138	SP-YA05-SSA013

S22 91320*07

Gutachten Nr: : 194KA0024-01
Prüfgegenstand : Austauschgabelfedern für Krafträder
Typ : SPA
Hersteller : Hyperpro Sales B.V.

Anlage 1

Fahrzeug					Austauschgabelfedern	
Hersteller	Handelsbezeichnung	Typ	EG-BE / ABE **	Baujahr	Ausführung	Kennzeichnung
	XP 530 T-Max	SJ 14	e13*168/2013*00047*02	'17 - >	1142	SP-YA05-SSA014
	XP 530 T-Max	SJ 14	e13*168/2013*00047	'17 - >	1138	SP-YA05-SSA015
	XP 560 T-Max	SJ 18	e13*168/2013*00660	'20 - >	1838	SP-YA05-SSA020
	XP 560 T-Max	SJ 18	e13*168/2013*00660	'20 - >	1838	SP-YA05-SSA017
	XP 560 T-Max	SJ 18	e13*168/2013*00660	'20 - >	1138	SP-YA05-SSA021
	XS 400 DOHC	12 E	C 601	'82 - '87	2082	SP-YA04-SSA011
	XS 400 SE	4 G 5	B 677	'80 - '82	2072	SP-YA04-SSA014
	XS 650	447	9623	'75 - '76	0328	SP-YA06-SSA032
	XS 650 SE	3 L 1	B 601	'79 - '83	0328	SP-YA06-SSA032
	XS 750	1 T 5	A 260	'77 - '81	0227	SP-YA07-SSA015
	XS 750	1 T 5	A 260	'77 - '81	2075	SP-YA07-SSA014
	XS 1100	2 H 9	A 704	'78 - '82	2060	SP-YA11-SSA003
	XS 1100 S	5 K 7	C 146	'81 - '83	2003	SP-YA11-SSA004
	XSR 700	RM 11	E13*0003	'16 ->	1603	SP-YA07-SSA019
	XSR 700	RM 11	E13*0003	'16 ->	1518	SP-YA07-SSA020
	XSR 700	RM 11	E13*0004	'16 ->	1603	SP-YA07-SSA019
	XSR 700	RM 11	E13*0004	'16 ->	1518	SP-YA07-SSA020
	XSR 900	RN 43	e13*168/2013*00002	'16->	1142	SP-YA09-SSA013
	XT 125 X	74	e9*0030	'05 ->	1525	SP-YA01-SSA007
	XT 125 X	74	e9*0030	'05 ->	0145	SP-YA01-SSA006
	XT 500	1 U 6	A 263	'76 - '89	2050	SP-YA05-SSA006
	XT 550	5 Y 3	C 585	'82 - '83	2107	SL-YA05-SSA001 L3,8
	XT 600	43 F	D 391	'84 - '87	2028	SP-YA06-SSA027
	XT 600 E	3 TB	F 430	'95 - '97	0540	SP-YA06-SSA009
	XT 600 E	3 UW	F 431	'90 - '93	0540	SP-YA06-SSA009
	XT 600 K	3 TB	F 430	'95 - '97	0540	SP-YA06-SSA009

Gutachten Nr: : 194KA0024-01
Prüfgegenstand : Austauschgabelfedern für Krafträder
Typ : SPA
Hersteller : Hyperpro Sales B.V.

Anlage 1

Fahrzeug					Austauschgabelfedern	
Hersteller	Handelsbezeichnung	Typ	EG-BE / ABE **	Baujahr	Ausführung	Kennzeichnung
	XT 600 K	3 UW	F 431	'90 - '93	0540	SP-YA06-SSA009
	XT 600 Z Ténéré	34 L	D 093	'83 - '84	2028	SP-YA06-SSA028
	XT 600 Z Ténéré	55 W	D 579	'84 - '87	2028	SP-YA06-SSA028
	XT 600 Z Ténéré	1 VJ	E 124	'86 - '89	0589	SP-YA06-SSA010
	XT 600 Z Ténéré	1 VJ	E 124	'86 - '89	2029	SP-YA06-SSA029
	XT 600 Z Ténéré	3 AJ	E 807	'89 - '90	0589	SP-YA06-SSA010
	XT 600 Z Ténéré	3 AJ	E 807	'89 - '90	2029	SP-YA06-SSA029
	XT 660 R	DM 01	e13*0085	'04 ->	1089	SP-YA06-SSA020
	XT 660 Z Tenere (no ABS)	DM 02	F 680	'08 ->	1089	SP-YA06-SSA039
	XT 660 Z Tenere (ABS)	DM 04	E13*0565	'08 ->	1738	SP-YA06-SSA047
	XT 1200 Z Super Tenere	DP 01	e13*2002/24*0388	'10 ->	1470	SP-YA12-SSA011
	XT 1200 Z Super Tenere	DP 01	e13*2002/24*0388	'10 ->	1471	SP-YA12-SSA013
	XTZ 660 Ténéré	3 YF	F 680	'91 - '93	2035	SP-YA06-SSA034
	XTZ 660 Ténéré	4 MD	G 590	'93 - '00	2035	SP-YA06-SSA034
	XTZ 750 Super Ténéré	3 LD	F 171	'89 - '85	0344	SP-YA07-SSA005
	XTZ 750 Super Ténéré	3 WM	F 343	'89 - '96	0344	SP-YA07-SSA005
	XV 250 Virago	3 LW	F 052	'89 - '96	2023	SP-YA02-SSA015
	XV 250 Virago	3 LS	F 051	'89 - '96	2023	SP-YA02-SSA015
	XV 535 Virago	2 YL	E 744	'93 - '98	0075	SP-YA05-SSA001
	XV 535 Virago	3 BR	E 743	'88 - '98	0075	SP-YA05-SSA001
	XV 535 Virago	VJ 01	K 128	'98 - '03	0075	SP-YA05-SSA001
	XV 700 SE	1 RM	-	'84 - '87	1027	SP-YA07-SSA016
	XV 750 SE	5 G 5	C 144	'81 - '85	1026	SP-YA07-SSA007
	XV 750 Virago	4 PW	G 848	'92 - '97	1027	SP-YA07-SSA006
	XV 920 SE	5 H 1	-	'85	0075	SP-YA09-SSA007
	XV 1000 SE	23 W	C 878	'84 - '86	1027	SP-YA10-SSA015

Gutachten Nr: : 194KA0024-01
 Prüfgegenstand : Austauschgabelfedern für Krafträder
 Typ : SPA
 Hersteller : Hyperpro Sales B.V.

Fahrzeug					Austauschgabelfedern	
Hersteller	Handelsbezeichnung	Typ	EG-BE / ABE **	Baujahr	Ausführung	Kennzeichnung
	XV 1000 SE	2 AE	E 163	'86 - '88	1027	SP-YA10-SSA015
	XV 1000 TR 1	5 A 8	C 145	'81 - '85	2070	SP-YA10-SSA012
	XV 1100 Virago	3 LP	F 053	'86 - '96	1027	SP-YA11-SSA005
	XV 1600 Wild Star	VP 08	e1*00029	'99 - '03	1087	SP-YA16-SSA001
	XVS 650 Drag Star	4 VR	H 634	'97 - '99	2032	SP-YA06-SSA033
	XVS 650 Drag Star	4 XR	H 635	'97 - '99	2032	SP-YA06-SSA033
	XVS 650 CLASSIC/SILVERADO	VM 04	e13*92/61*0080*00	'98-'10	1409	SP-YA06-SSA043
	XVS 1100 Drag Star	VP 05	K 331	'99 - '00	2021	SP-YA11-SSA006
	XVS 1100 Drag Star	VP 05	e1*00072	'00 - '02	2021	SP-YA11-SSA006
	XVS 1100 Drag Star Classic	VP 05	e1*00072	'00 - '02	2101	SP-YA11-SSA007
	XVS 1100 Drag Star Classic	VP 16	e13*0059	'02 - '06	2101	SP-YA11-SSA007
	XVS 1300 A	VP 26	e13*2002/24*0144	'07 - '14	1555	SP-YA13-SSA018
	XVZ 12 TD	47 G	D 398	'85 - '90	0307	SP-YA12-SSA010
	XVZ 1300 A Royal Star	4 NK	-	'96 - '99	1087	SP-YA13-SSA005
	XVZ 1300 A Royal Star	4 YP	H 585	'96 - '03	1087	SP-YA13-SSA005
	XZ 550	11 U	C 541	'82 - '84	2038	SP-YA05-SSA008
	XZ 550 S	11 U	C 541	'82 - '84	2038	SP-YA05-SSA008
	YP 250 Majesty	SG 04	e1*00062	'98 - '05	0646	SP-YA02-SSA004
	YP 250 Xmax	SG 16	e9*0039	'07 ->	1230	SP-YA02-SSA011
	YX 600 Radian	1 UK	-	'86 - '88	0420	SP-YA06-SSA011
	YZF 600 R Thunder Cat	4 TV	H 441	'96 - '00	0309	SP-YA06-SSA003
	YZF 600 R Thunder Cat	4 TV	H 441	'96 - '00	1276	SL-YA06-SSA019 L9,5
	YZF 600 R Thunder Cat	4 TV	H 441	'96 - '00	1274	SL-YA06-SSA017 L8,5
	YZF 600 R Thunder Cat	4 TV	H 441	'96 - '00	1275	SL-YA06-SSA018 L9
	YZF 600 R Thunder Cat	4 TV	H 441	'96 - '00	1276	SL-YA06-SSA019 L9,5
	YZF 600 R Thunder Cat	4 TV	H 441	'96 - '00	1277	SL-YA06-SSA020 L10

S22_91320*07

Gutachten Nr: : 194KA0024-01
 Prüfgegenstand : Austauschgabelfedern für Krafträder
 Typ : SPA
 Hersteller : Hyperpro Sales B.V.

Fahrzeug					Austauschgabelfedern	
Hersteller	Handelsbezeichnung	Typ	EG-BE / ABE **	Baujahr	Ausführung	Kennzeichnung
	YZF 600 R Thunder Cat	4 TV	H 441	'96 - '00	0309	SP-YA06-SSA037
	YZF 600 R Thunder Cat	4 WD	H 653	'96 - '00	0309	SP-YA06-SSA003
	YZF 600 R Thunder Cat	4 WD	H 653	'96 - '00	1276	SL-YA06-SSA019 L9,5
	YZF 600 R Thunder Cat	4 WD	H 653	'96 - '00	1274	SL-YA06-SSA017 L8,5
	YZF 600 R Thunder Cat	4 WD	H 653	'96 - '00	1275	SL-YA06-SSA018 L9
	YZF 600 R Thunder Cat	4 WD	H 653	'96 - '00	1276	SL-YA06-SSA019 L9,5
	YZF 600 R Thunder Cat	4 WD	H 653	'96 - '00	1277	SL-YA06-SSA020 L10
	YZF 600 R Thunder Cat	4 WD	H 653	'96 - '00	0309	SP-YA06-SSA037
	YZF 750 R	4 HN	G 346	'93 - '96	0119	SP-YA07-SSA002
	YZF 750 R	4 HN	G 346	'93 - '96	0119	SP-YA07-SSA003
	YZF 750 SP	4 HT	G 347	'93 - '96	0119	SP-YA07-SSA004
	YZF 750 SP	4 HT	G 347	'93 - '96	0119	SP-YA07-SSA004
	YZF 1000 R Thunder Ace	4 VD	H 443	'96 - '98	0475	SP-YA10-SSA004
	YZF-R 125	RE 06	e13*2002/24*0697	08 - 11	1451	SP-YA01-SSA004
	YZF-R 125	RE 06	e13*2002/24*0697	08 - 11	1453	SP-YA01-SSA005
	RZF-R 125	RE 11	e13*2002/24*0697	14->	1040	SP-YA01-SSA013
	RZF-R 125	RE 11	e13*2002/24*0697	14->	1519	SP-YA01-SSA015
	YZF R 1	RN 01	H 917	'98 - '99	0552	SP-YA10-SSA005
	YZF R 1	RN 01	H 917	'98 - '99	1170	SL-YA10-SSA007 L9
	YZF R 1	RN 01	H 917	'98 - '99	1134	SL-YA10-SSA004 L9,5
	YZF R 1	RN 01	H 917	'98 - '99	1171	SL-YA10-SSA008 L10
	YZF R 1	RN 04	e1*00063	'99 - '01	0552	SP-YA10-SSA005
	YZF R 1	RN 04	e1*00063	'99 - '01	1170	SL-YA10-SSA007 L9
	YZF R 1	RN 04	e1*00063	'99 - '01	1134	SL-YA10-SSA004 L9,5
	YZF R 1	RN 04	e1*00063	'99 - '01	1171	SL-YA10-SSA008 L10
	YZF R 1	RN 04	H 917	'98 - '01	1071	SP-YA10-SSA020

S22 91320*07

Gutachten Nr: : 194KA0024-01
 Prüfgegenstand : Austauschgabelfedern für Krafträder
 Typ : SPA
 Hersteller : Hyperpro Sales B.V.

Fahrzeug					Austauschgabelfedern	
Hersteller	Handelsbezeichnung	Typ	EG-BE / ABE **	Baujahr	Ausführung	Kennzeichnung
	YZF R 1 (30mm lower)	RN 04	H 917	'98 - '01	1402	SP-YA10-SSA016
	YZF R 1	RN 09	e13*0054	'02 - '03	1090	SP-YA10-SSA008
	YZF R 1	RN 09	e13*0054	'02 - '03	1242	SL-YA10-SSA014 L9
	YZF R 1	RN 09	e13*0054	'02 - '03	1243	SL-YA10-SSA015 L9,5
	YZF R 1	RN 09	e13*0054	'02 - '03	1244	SL-YA10-SSA016 L10
	YZF R 1	RN 12	e13*0084	'04 - '06	0862	SP-YA10-SSA009
	YZF R 1	RN 12	e13*0084	'04 - '06	1129	SL-YA10-SSA001 L9
	YZF R 1	RN 12	e13*0084	'04 - '06	1130	SL-YA10-SSA002 L9,25
	YZF R 1	RN 12	e13*0084	'04 - '06	1131	SL-YA10-SSA003 L9,5
	YZF R 1	RN 12	e13*0084	'04 - '06	1162	SL-YA10-SSA005 L9,75
	YZF R 1	RN 12	e13*0084	'04 - '06	1168	SL-YA10-SSA006 L10
	YZF R 1	RN 12	e13*0084	'04 - '06	1375	SP-YA10-SSA018
	YZF R 1	RN 19	e13*0163	'07 - '08	1129	SL-YA10-SSA009 L9
	YZF R 1	RN 19	e13*0163	'07 - '08	1130	SL-YA10-SSA010 L9,25
	YZF R 1	RN 19	e13*0163	'07 - '08	1131	SL-YA10-SSA011 L9,5
	YZF R 1	RN 19	e13*0163	'07 - '08	1144	SP-YA10-SSA011
	YZF R 1	RN 19	e13*0163	'07 - '08	1162	SL-YA10-SSA012 L9,75
	YZF R 1	RN 19	e13*0163	'07 - '08	1168	SL-YA10-SSA013 L10
	YZF R 1	RN 19	e13*0163	'07 - '08	0667	SP-YA10-SSA013
	YZF R 1	RN 19	e13*0163	'07 - '08	1144	SP-YA10-SSA011
	YZF R 1	RN 22	e13*0325	'09 - '14	1467	SP-YA10-SSA019
	YZF R 1	RN 32	E13*0740	16 - >	1144	SP-YA02-SSA023
	YZF R 1	RN 49	e13*168/2013*00104	16 - >	1144	SP-YA02-SSA021
	YZF R 3	RH 07	E13*0741	16 - >	1629	SP-YA03-SSA007
	YZF R 6	RJ 03	K 265	'99 - '02	1114	SP-YA06-SSA012
	YZF R 6	RJ 03	K 265	'99 - '02	1134	SL-YA06-SSA003 L9,5

S22 91320*07

Gutachten Nr: : 194KA0024-01
 Prüfgegenstand : Austauschgabelfedern für Krafträder
 Typ : SPA
 Hersteller : Hyperpro Sales B.V.

Fahrzeug					Austauschgabelfedern	
Hersteller	Handelsbezeichnung	Typ	EG-BE / ABE **	Baujahr	Ausführung	Kennzeichnung
	YZF R 6	RJ 03	K 265	'99 - '02	1170	SL-YA06-SSA008 L9
	YZF R 6	RJ 03	K 265	'99 - '02	1171	SL-YA06-SSA009 L10
	YZF R 6	RJ 05	e13*0060	'03 - '04	0835	SP-YA06-SSA016
	YZF R 6	RJ 05	e13*0060	'03 - '04	1258	SL-YA06-SSA013 L9,75
	YZF R 6	RJ 05	e13*0060	'03 - '04	1259	SL-YA06-SSA014 L9
	YZF R 6	RJ 05	e13*0060	'03 - '04	1260	SL-YA06-SSA015 L9,5
	YZF R 6	RJ 05	e13*0060	'03 - '04	1261	SL-YA06-SSA016 L10
	YZF R 6	RJ 09	e13*0073	'05	1071	SP-YA06-SSA019
	YZF R 6	RJ 09	e13*0073	'05	1071	SP-YA06-SSA019
	YZF R 6	RJ 09	e13*0073	'05	1134	SL-YA06-SSA002 L9,5
	YZF R 6	RJ 09	e13*0073	'05	1170	SL-YA06-SSA006 L9
	YZF R 6	RJ 09	e13*0073	'05	1171	SL-YA06-SSA007 L10
	YZF R 6	RJ 11	e13*0038	'06 - '07	1114	SP-YA06-SSA021
	YZF R 6	RJ 11	e13*0038	'06 - '07	1239	SL-YA06-SSA004 L9
	YZF R 6	RJ 11	e13*0038	'06 - '07	1240	SL-YA06-SSA001 L9,5
	YZF R 6	RJ 11	e13*0038	'06 - '07	1241	SL-YA06-SSA005 L10
	YZF R 6	RJ 15	e13*0223	'08 - '10	1291	SL-YA06-SSA025 L9
	YZF R 6	RJ 15	e13*0223	'08 - '10	1292	SL-YA06-SSA026 L9,5
	YZF R 6	RJ 15	e13*0223	'08 - '10	1293	SL-YA06-SSA027 L10
	YZF R 6	RJ 15	e13*0223	'08 - '10	1294	SP-YA06-SSA036
	YZF R 6	RJ 27	e13*168/2013*00081	'17 - >	1144	SP-YA06-SSA046

(**) Die reguläre Darstellung einer Genehmigungsnummer nach 2002/24/EG bzw. 92/61/EWG enthält die Nummer der Rahmenrichtlinie (z.B. e1*2002/24*0352). In der obigen Tabelle ist für diese Fälle jeweils nur die Kennzeichnung der Genehmigungsbehörde und der laufenden Genehmigungsnummer angegeben (z.B. e1*0352). Fahrzeugtypgenehmigungen nach der VO(EU)168/2013 sind mit dem Bezug zur Vorschrift dargestellt (z.B. e1*168/2013*12345)

S22 91320*07

Gutachten Nr: : 194KA0024-01
Prüfgegenstand : Austauschgabelfedern für Krafträder
Typ : SPA
Hersteller : Hyperpro Sales B.V.

Stand: 28.04.2014

Auflagen und Hinweise

1. Die Zuordnung der Federn gilt auch für Fahrzeuge des selben Fahrzeug-Typs mit fortgeschriebenen Erweiterungen der Allgemeinen Betriebserlaubnis (ABE) bzw. EG-Typgenehmigung, soweit diese Fahrzeuge in allen Bereichen, die für den Anbau der Federn wesentlich sind, technisch identisch sind mit Fahrzeugen, die gemäß der in Anlage 1 genannten Genehmigung gefertigt worden sind.
2. Der Einbau erfolgt wie bei den serienmäßigen Federn gemäß den Angaben des Fahrzeugherstellers bzw. der Einbau-Anleitung der Fa. Hyperpro Sales B.V..
3. Nach dem Einbau ist die Einstellung der Scheinwerfer zu überprüfen und gegebenenfalls zu korrigieren.
4. Das Fahrwerk sowie die Brems- und Lenkungsbauteile müssen, sofern diese durch keine weiteren Auflagen berührt werden, dem Serienstand entsprechen.
5. Wird die Allgemeine Betriebserlaubnis erteilt, so hat der Inhaber dafür zu sorgen, dass dieses Gutachten durch Nachtrag ergänzt wird, sofern sich die im Verwendungsbereich der Allgemeinen Betriebserlaubnis aufgeführten Fahrzeuge in Teilen ändern, welche die Verwendung der Federn beeinträchtigen können.

S22 91320*07

Stand: 28.04.2014

Technische Zeichnungen der Gabelfedern:

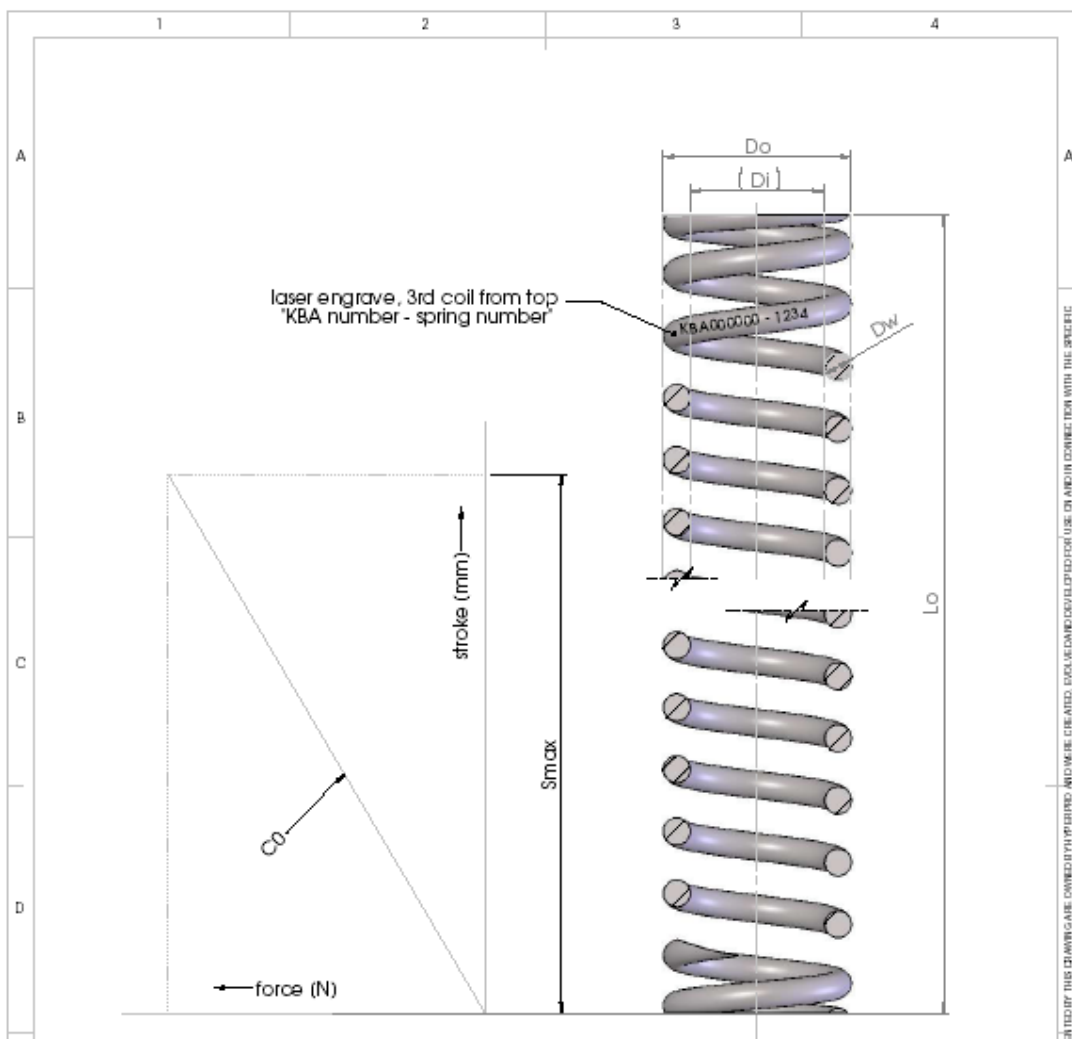

	Description	Value	Units	Tolerance	Remarks
Dw	Wire thickness		mm		
Do	Outside diameter		mm	±0.3mm	
Nt	Total coils		-	±0.5	
Lo	Total length		mm	±3mm	
Co	Spring rate		N/mm	±2.5%	
Smax	Maximum Stroke		mm		
Conical	Conical end(s) ?	Y / N	mm	±0.3mm	ONE side / BOTH Di= mm



Hyperpro Sales B.V.
 Industrieweg 10
 51139 Breda, The Netherlands
 T +31 (0)493 403807 F +31 (0)493 403808
 info@hyperpro.com, www.hyperpro.com

DRAWN BY Ferry
 CREATED 26-10-2009
 LAST SAVE 15-2-2011

UNLESS OTHERWISE SPECIFIED
 DIMENSIONS ARE MILLIMETERS

UNQUOTE TOLERANCES ARE:
 Dec. place ±0.1mm
 1 dec. place ±0.05mm
 2 dec. places ±0.02mm
 Angular ±0.5°

SIZE A4, SCALE 1:1, DO NOT SCALE THIS DRAWING

F 000000000
 E 000000000
 D 000000000
 C 000000000
 B 000000000
 A 000000000

PART NAME
Linear Fork Spring

REMARKS

SUPPLIER: CrSi
 FINISH: polished
 WBZHT-

DRAWING NO. - REV
SL-FO-XXXX

SHEET 1 OF 1

ALL RIGHTS RESERVED. THIS DRAWING IS THE PROPERTY OF TÜV RHEINLAND. IT IS NOT TO BE REPRODUCED OR TRANSMITTED IN ANY FORM OR BY ANY MEANS, ELECTRONIC OR MECHANICAL, WITHOUT THE WRITTEN PERMISSION OF TÜV RHEINLAND.

S22 91320*07

Prüfgegenstand : Austauschgabelfedern für Krafträder
 Typ : SPA
 Hersteller : Hyperpro Sales B.V.

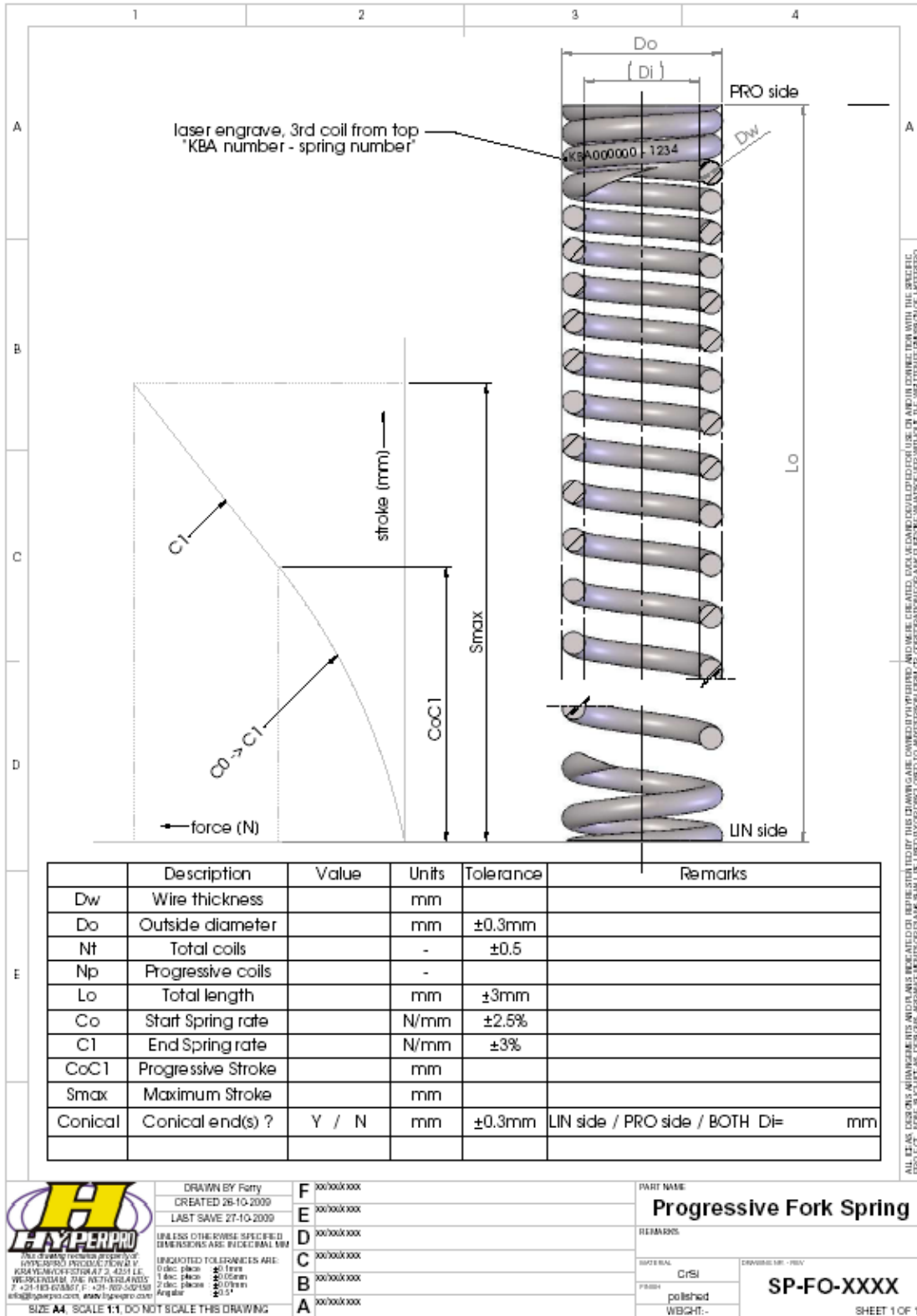

ALL RIGHTS RESERVED. THIS DRAWING IS THE PROPERTY OF TÜV RHEINLAND GROUP. IT IS TO BE USED ONLY FOR THE PURPOSES SPECIFIED IN THE TITLE. THE USER SHALL BE RESPONSIBLE FOR THE CORRECT USE OF THIS DRAWING. THE USER SHALL BE RESPONSIBLE FOR THE CORRECT USE OF THIS DRAWING. THE USER SHALL BE RESPONSIBLE FOR THE CORRECT USE OF THIS DRAWING.

S22 91320*07